Stumpf einlaufend Gewicht umgelenkt
Normal einlaufend Gewicht umgelenkt

		zusätzlicher Platzbedarf	
Standardhaftmagnet:	RLB + 475mm	+0mm	**bei RLB ≤ RLH x 2.5**
Haftmagnet Ex oder RM:	RLB + 525mm	+175mm	**bei RLB > RLH x 2.5**
mit Freilaufeinrichtung:	obige Masse +10mm		

ohne Einlaufprofil Gewicht umgelenkt

Standardhaftmagnet:	RLB + 400mm	+0mm	**bei RLB ≤ RLH x 2.5**
Haftmagnet Ex oder RM:	RLB + 453mm	+175mm	**bei RLB > RLH x 2.5**
mit Freilaufeinrichtung:	obige Masse +10mm		

Normal einlaufend:

Standardhaftmagnet:	RLB + 345mm	A=241mm	**bei RLB ≤ RLH x 2.5**
Haftmagnet Ex oder RM:	RLB + 395mm	A=396mm	**bei RLB > RLH x 2.5**
mit Freilaufeinrichtung:	obige Masse +10mm		

Brandschutzschiebetor EI _____ 1 flg

MLB: _____ mm
MLH: _____ mm
RLB: _____ mm
RLH: _____ mm

⊗ Zutreffendes bitte ankreuzen

Torblatt: RAL: _____
Blenden: RAL: _____
Aufgehrichtung: O Links öffnend / O Rechts öffnend
Fluchttüre:
- Standard: STL 1022 x 2000mm
- Aufgehrichtung: O in die Laibung / O aus der Laibung
- Beschlag: O DIN links / O DIN rechts
- Situierung: O Neben Labyrinth / O Mittig / O Neben Griffelement
- Schloss: O DIN-Schloss / O Panik B / O KABA / O PZ
  O nicht sperrbar

TS Empfehlung: O Revisionsöffnung 2 Stk. 600 x 600mm

Deckenmontage direkt an Decke

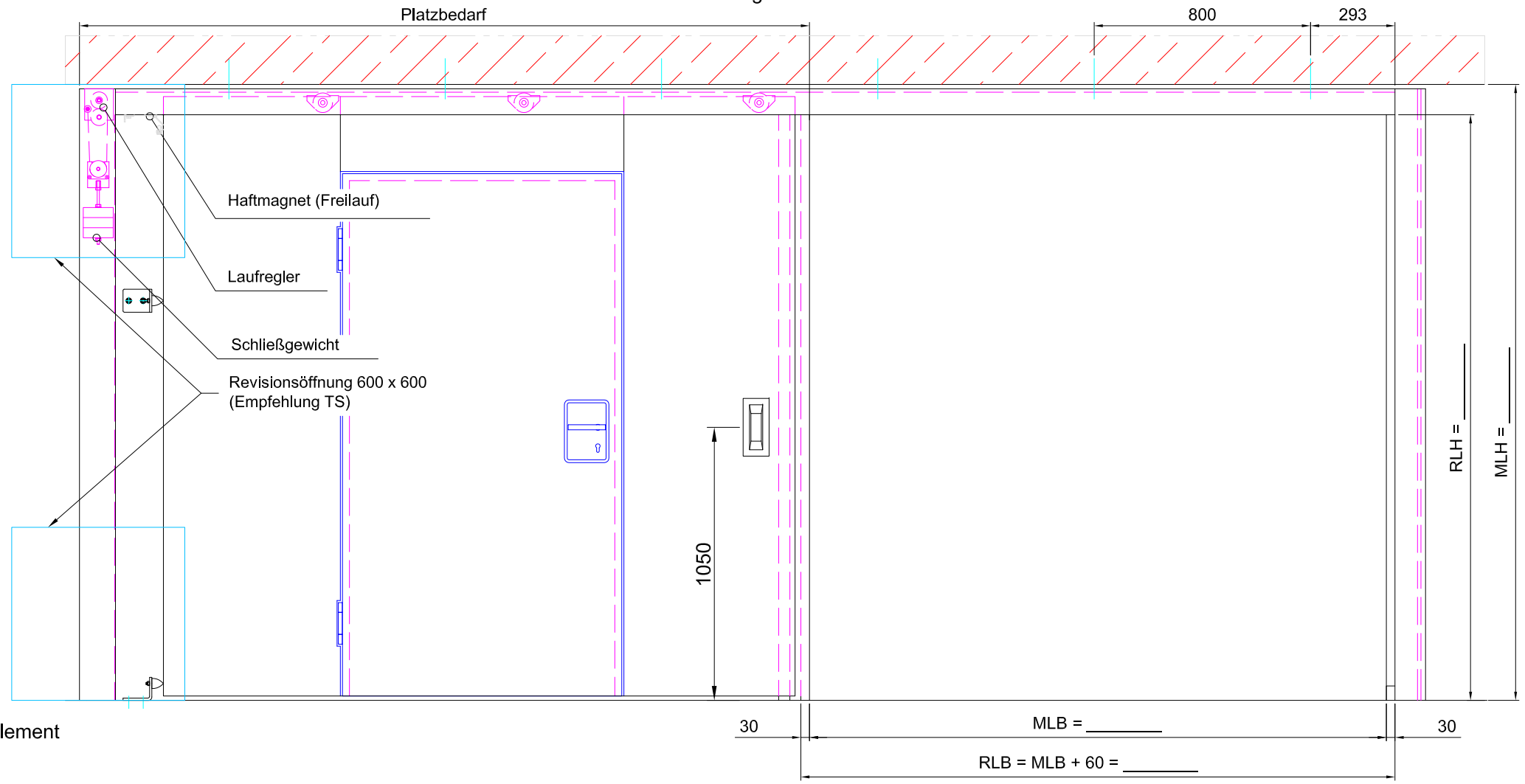

O Deckenmontage mit Abhängung

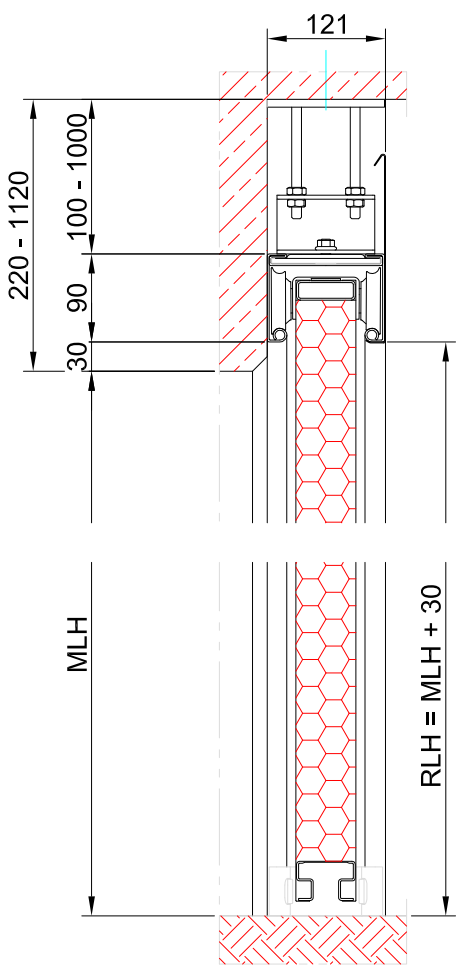

O Deckenmontage direkt an Decke

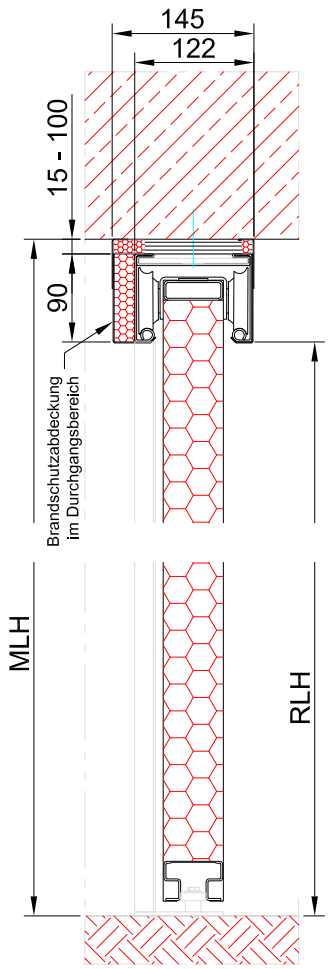

O Wandmontage

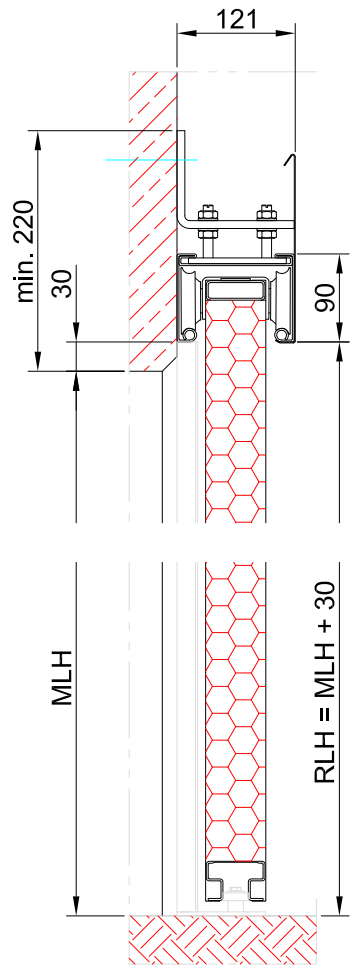

O Normal einlaufend Gw. umgelenkt

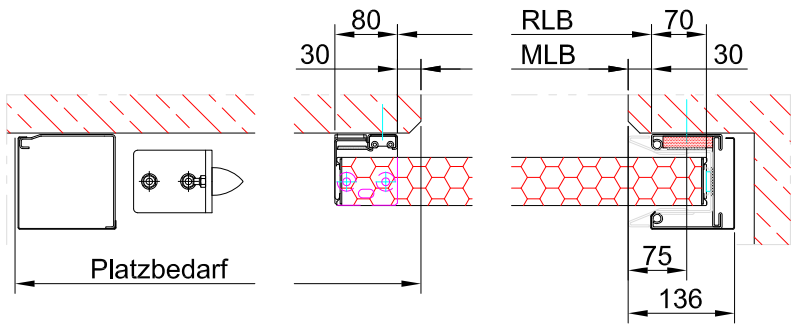

O Stumpf einlaufend Gw. umgelenkt

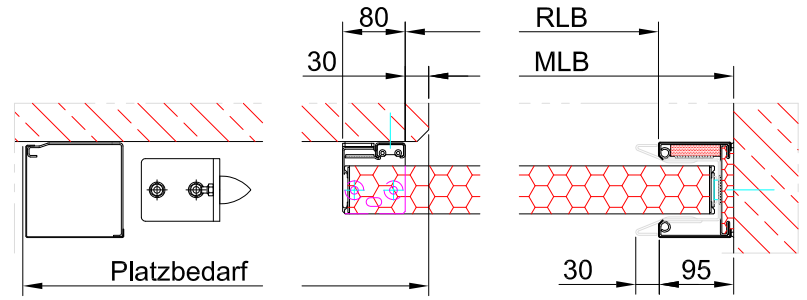

O Ohne Einlaufprofil Gw. umgelenkt

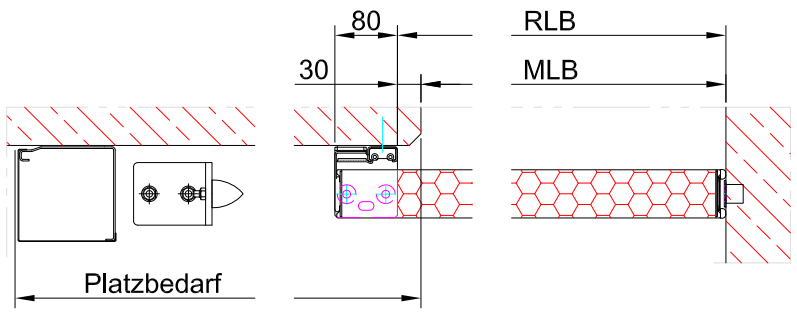

O Normal einlaufend

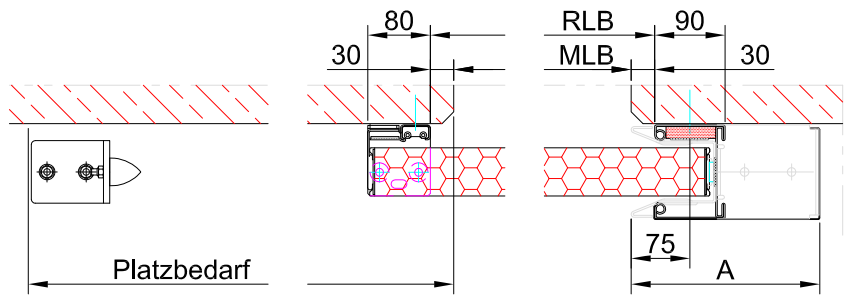

TS Tor & Service AG
Sonnental 9313 Muolen, Tel: 071-414 15 20, Fax: 071-414 15 21

Für dieses Dokument behalten wir uns alle Rechte vor. Änderungen vorbehalten!

Objekt:		Auftrag Nr:
Bau-leitung:		Position:
Bezeichnung:	Übersicht BS–Schiebetor mit Schliessgewicht, 1 flg.	Zeichnung: 17.05.2019/ssc