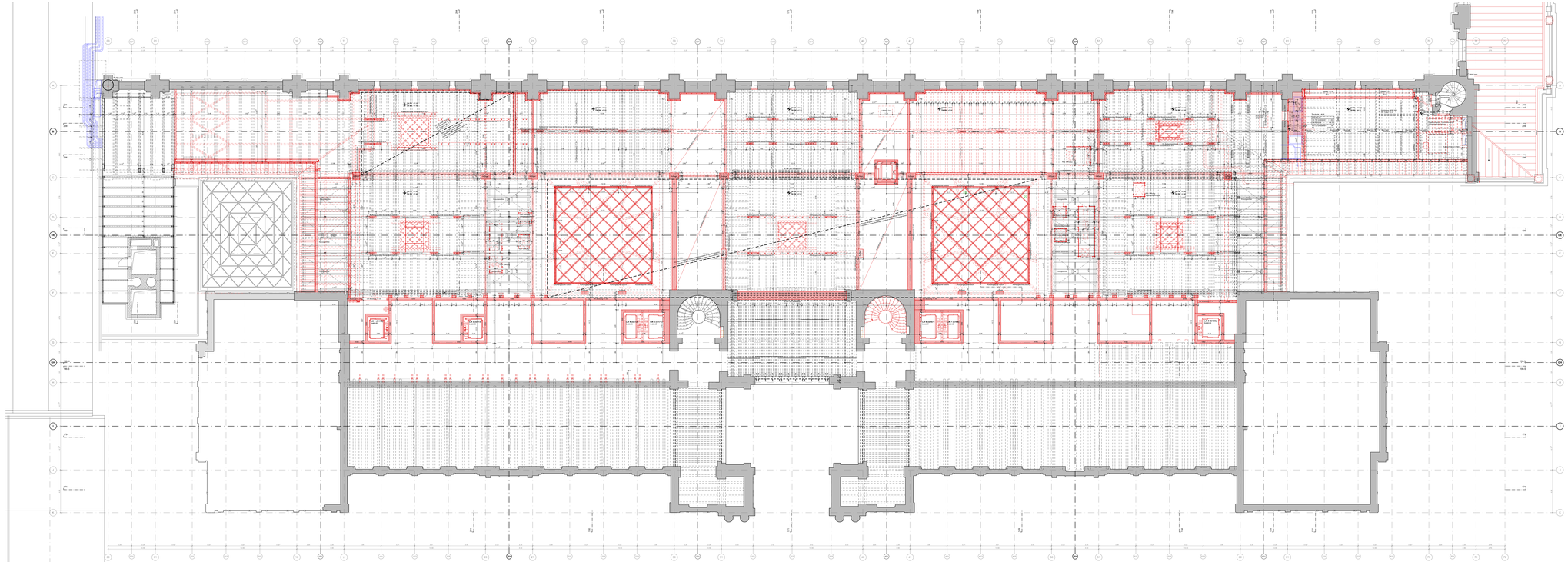

Heizung	Lüftung	Sanitär	Elektro	
H	L	S	E	Zugang muss am Boden gewährleistet sein
H	L	S	E	Zugang muss an der Wand gewährleistet sein
H	L	S	E	Zugang muss an der Decke gewährleistet sein
H	L	S	E	Zugang muss bei späteren Versatzten der Torflucht/Türer im EG an der Decke gewährleistet sein

Hinweis auf Transitbelungen in Mietflächen (Stand September 2019):
MF - Mietfläche des Raumes (ohne Abzug Sp HT)
BF= Gesamtfläche des Raumes (ohne Abzug Sp HT)

Allgemein gilt:

Diese Ausführungspläne basieren auf Geometrieaufnahmen. Bestandesaufnahmen und örtlichen Aufnahmen. Sämtliche Masse sind am Bau vom Unternehmer zu prüfen. Unstimmigkeiten sind unverzüglich mit der Bauleitung und dem Architekten zu benachgen. Masse auf Achsen sind jeweils gegenüber anderen Massen. Der Unternehmer hat seine Risse und Werkstattzeichnungen dem Architekten vor Ausführung zur Genehmigung vorzulegen. Die Unternehmer haben die örtlichen Bauvorschriften einzuhalten.

Legende

- Bestand
- Abbruch
- Neu
- Mietersubtas 1
- Mietersubtas 2
- B: Beton
- Betonelemente
- MB: Backstein
- MK: Kalksandstein
- Dämmstoffe
- Unterlagsböden
- Metall
- Gipswerkstoffe
- Holzwerkstoffe
- LB: Leichtbauten
- Naturstein
- MC: Zementplatten
- Glas
- Fenster/Brüstungen

GAB Grundbaustein
MAB Mietbaustein
MW Mauerwerk
RK Rauchklappe
LL Im Licht
RW Rauchschürze
RB Roll Boden
FB Fertig Boden
FW Fertig Wand
FD Fertig Decke
UK Unterkante
OK Oberkante

VK Vorderkante
MW Mauerwerk
DD Dachdurchbruch
OD Deckendurchbruch
WS Wandschlitz
FBS Fertig Bodenplatte
FBR Fertig Bodenplatte
RST Roh Stutzbau
FST Fertig Stutzbau
DW Dachwasser
WWR Wandwasser
BA Bodenablauf

SZ Steigzone
HT Haustechnik
ZIB Zentralinformatik
RBE Raumbox Elektro
UV Unterverteiler Elektro
HK Heizkörper
R Radiator
FL Fasadenfucher
RWA Rauch und Wärmeabzug

Ansicht
Ansicht hinten
Öffnungsrichtung
Unten
Oben
Ein und Neuromoge
Schnitt
Verweis Detail
Änderungen

Index	Datum	Vis.	Bemerkung

PSP - Nr. (SBB)	1128310	Bahnkilometer	200.9 - 201.9
Projekt	Generalsanierung Südtrakt	Linie	740
Objekt	Zürich GBF		

METER 1:100

Gebäudetechnik
Amstein + Walthert
Mühlebachstrasse 11, CH-8032 Zürich

Bauingenieur
WAM Planer und Ingenieure AG
Münchenstr.92, CH-3006 Bern

Brandschutzplaner
Amstein + Walthert AG
Andreasstrasse 11, CH-8050 Zürich

Bauphysik / Energie
Gartenmann Engineering AG
Nordring 4a, CH-3006 Bern

Lichtplanung
Conzept Licht
Katharina Sulzer-Platz 2/4, CH-8400 Winterthur

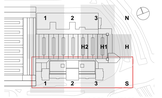

± 0.00 = 408.73 m ü.M.

REVISION

BESTAND
NEU

Plantitel
Zwischengeschoss Ebene 20
Südtrakt

Einheit Meter
Mst 1:100
Plnr. ZUE_S3_S0_G20-Z_N_100

Architekt AEBI & VINCENT
ARCHITECTES SA AG / ARCHITECTES SA SA
Monbijoustrasse 61 CH-3007 Bern | T +41 31 321 10 10
Seestrasse 160 CH-8038 Zürich | T +41 44 201 22 55 99 99
www.aebi-vincent.ch | info@aebi-vincent.ch

Planformat 185cm/59.4cm
Gezeichnet 22.09.2023 flce
Geändert
Projekt-Nr. 1412
Datei 1412_S3_STR_S_E02-E80_100_Layout.dwg

Schweizerische Bundesbahnen SBB
Immobilien Development Bahnhöfe

SBB CFF FFS