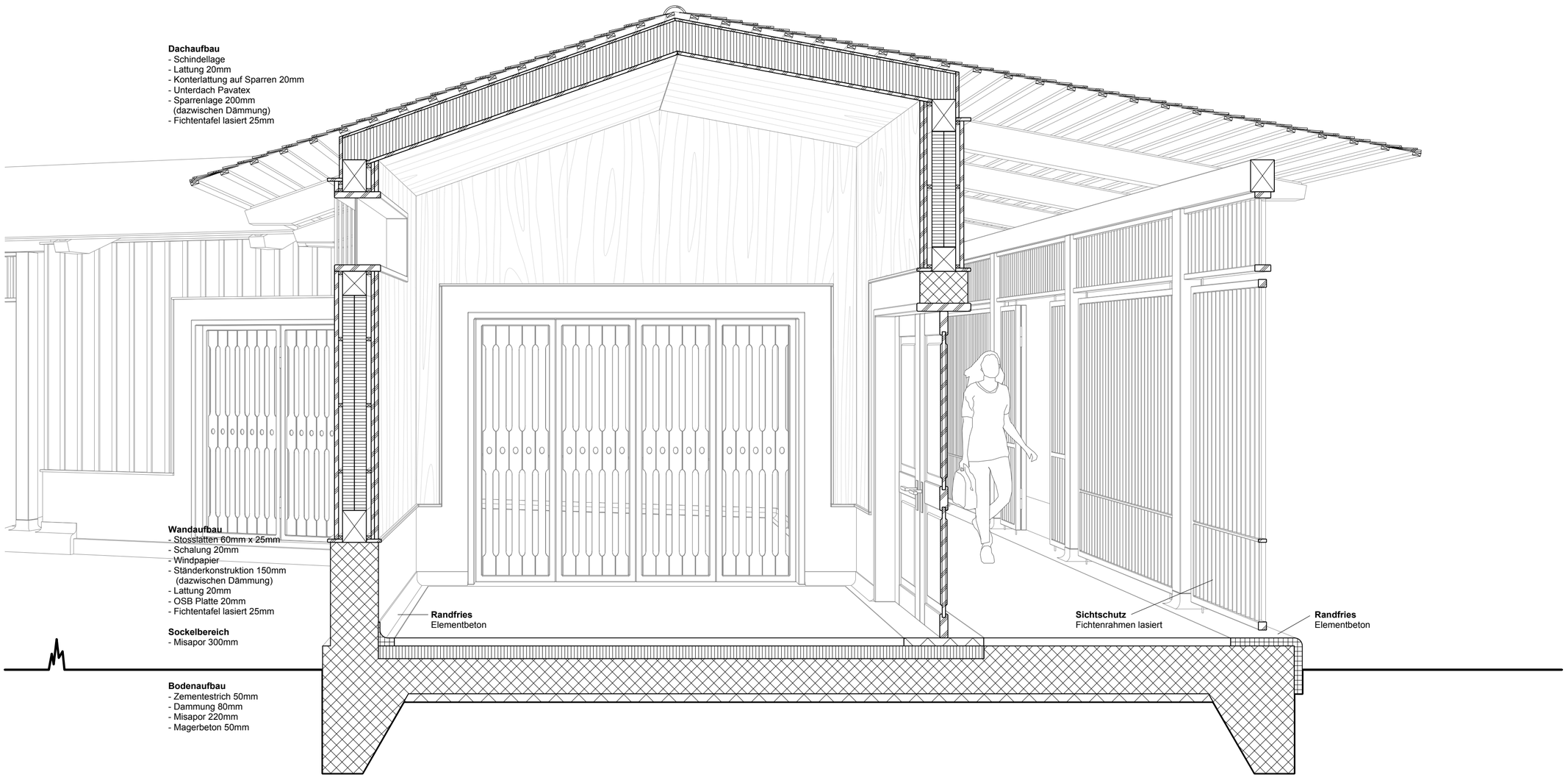
Dachaufbau
- Schindellage
- Lattung 20mm
- Konterlattung auf Sparren 20mm
- Unterdach Pavatex
- Sparrenlage 200mm
(dazwischen Dämmung)
- Fichtentafel lasiert 25mm
Wandaufbau
- Stosslatten 60mm x 25mm
- Schalung 20mm
- Windpapier
- Ständerkonstruktion 150mm
(dazwischen Dämmung)
- Lattung 20mm
- OSB Platte 20mm
- Fichtentafel lasiert 25mm
Sockelbereich
- Misapor 300mm
Bodenaufbau
- Zementestrich 50mm
- Dammung 80mm
- Misapor 220mm
- Magerbeton 50mm
Randfries
Elementbeton
Sichtschutz
Fichtenrahmen lasiert
Randfries
Elementbeton

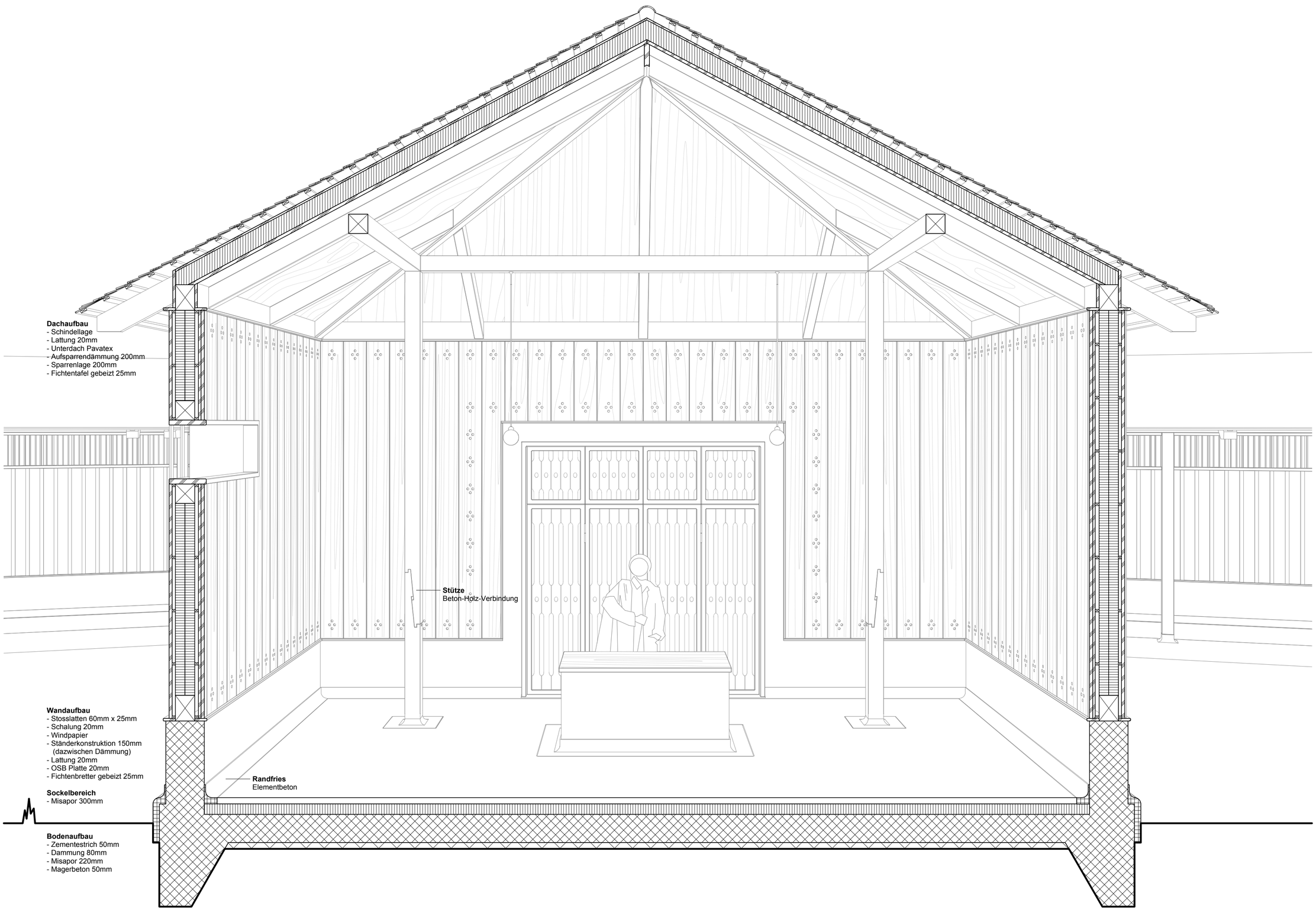
Dachaufbau
- Schindellage
- Lattung 20mm
- Unterdach Pavatex
- Aufsparrendämmung 200mm
- Sparrenlage 200mm
- Fichtentafel gebeizt 25mm
Stütze
Beton-Holz-Verbindung
Wandaufbau
- Stosslatten 60mm x 25mm
- Schalung 20mm
- Windpapier
- Ständerkonstruktion 150mm
(dazwischen Dämmung)
- Lattung 20mm
- OSB Platte 20mm
- Fichtenbretter gebeizt 25mm
Sockelbereich
- Misapor 300mm
Randfries
Elementbeton
Bodenaufbau
- Zementestrich 50mm
- Dammung 80mm
- Misapor 220mm
- Magerbeton 50mm