Hinsichtlich der inhaltlichen Richtigkeit, Genauigkeit, Aktualität und Vollständigkeit der veröffentlichten Informationen wird kein Gewähr übernommen.

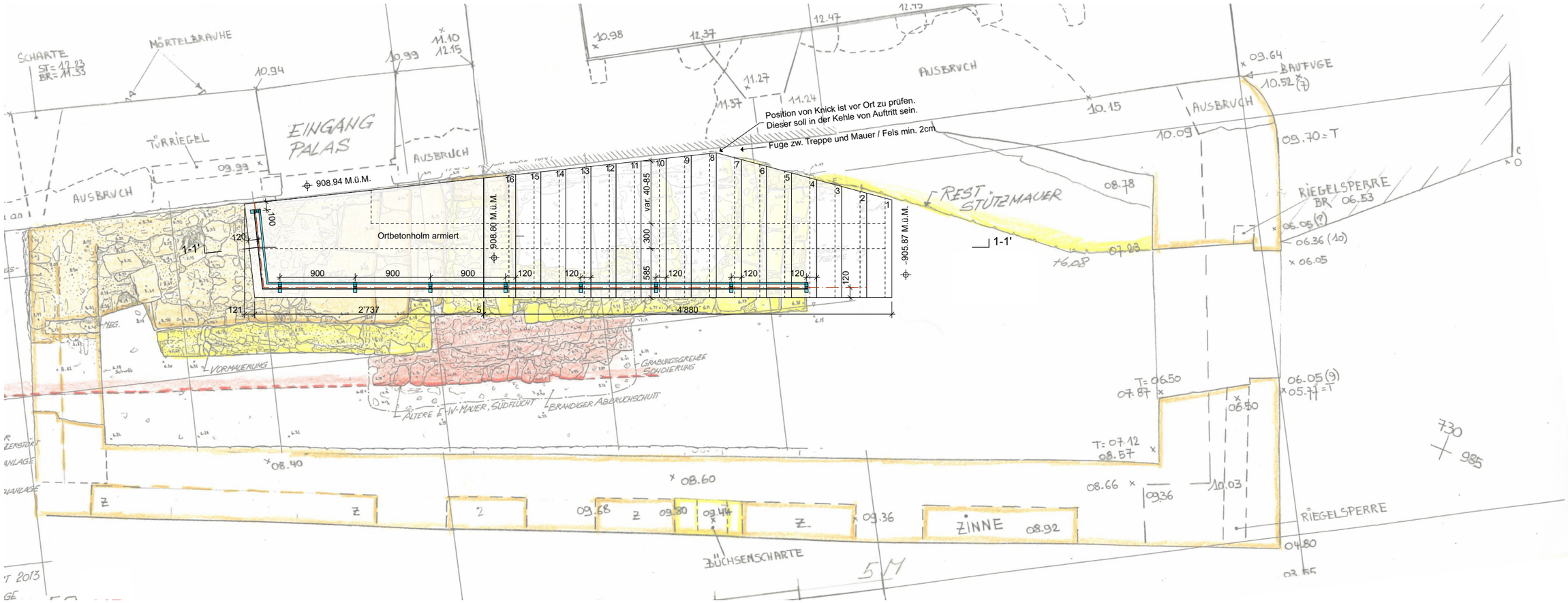

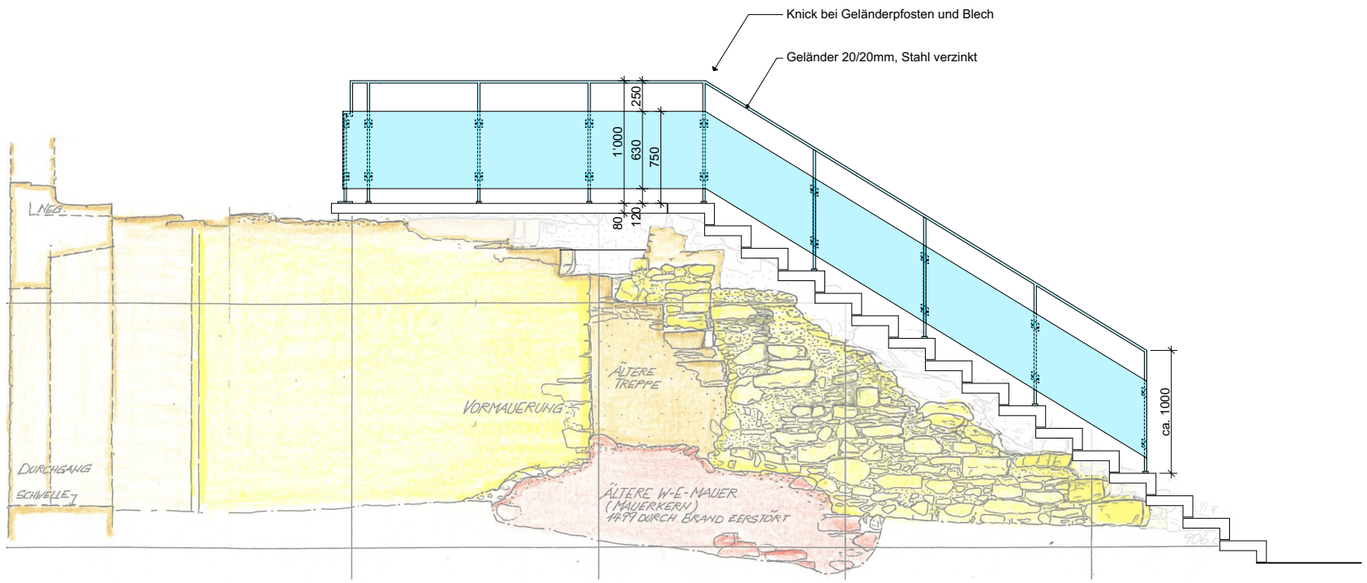

Ansicht Süd-Ost

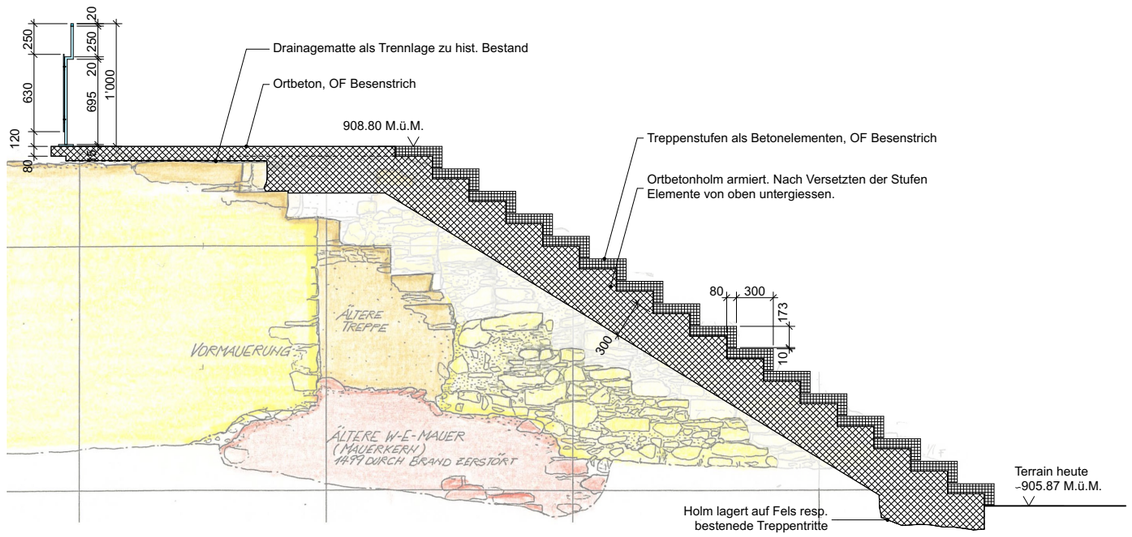

Schnitt 1-1'

Projekt	Projektphase	Architektur	Bauherr	Plangrundlage	Datum / Gez.:	Mst. / Format	Planinhalt	Plannummer	Übersicht
Burg Neu-Aspermont	Ausführung	ARGE ELMIGER JONASSE & VASSELLA Poststrasse 9 CH - 7000 Chur neuaspermont.arch@bluewin.ch Elmiger Jonasse 043 548 13 30 Vassella 081 250 55 22	Stiftung Burg Neu-Aspermont Im Pramalinis 7, 7307 Jenins B. Werth T 079 681 29 30	Scan-Daten: Donatsch + Partner AG Datenaufbereitung: Archeologischer Dienst Graubünden (ADG)	13.03.2024 / cj	1:50 / A3	Treppe Eingang Palas	Projekt Phase Lage Inhalt Typ Zähler JAB_AF_Z1000_TR_G_101	