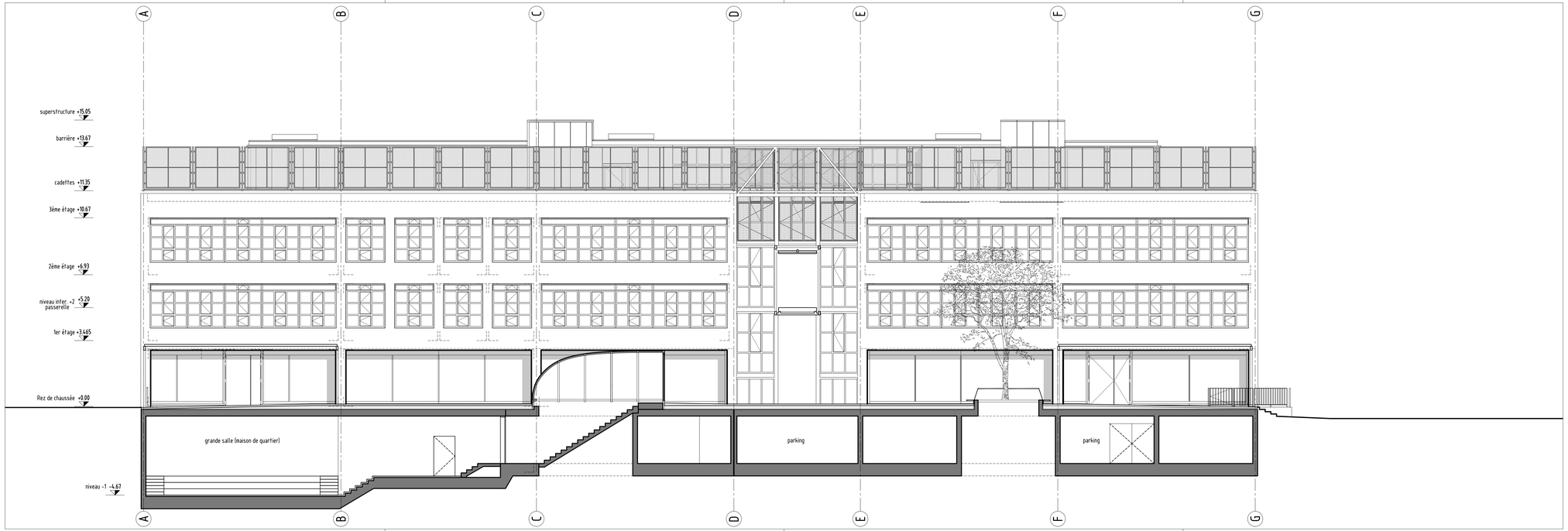

VILLE DE GENÈVE

Ville de Genève
Département des constructions et de l'aménagement
Rue de l'Hôtel-de-Ville 4
Case postale 3983
1211 Genève 3
http://www.ville-ge.ch

Projet :

École de Pâquis-Centre

N° de projet :

210B584

Adresse du projet :
Rue de Berne 50
1201 Genève

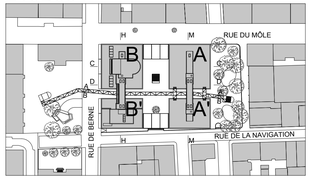

Plan :

Elévation ouest - bât A-A'

Révision

-

N° de plan : PAQ-DLA-A6-ouE__100-

Indice : _

Indice	Modification	Date	Auteur

Architecte :
Inès Lamunière, Vincent Mas Durbec, Afonso Serpa
di-a, designlab-architecture s.a.
Rue Liotard 5
1202 Genève
tel. : 022 307 01 30
e-mail : mail@di-a.ch

Ingénieur civil :
Michel Paquet Ingénieur civil EPFL-SIA
Rue du Lac 4
1207 Genève
tel. : 022 786 90 12
e-mail : mpaquet@paquet.ch

Ingénieur électricité :
Ingenius Sàrl
Rue Cherbuliez 2
1207 Genève
tel. : 022 735 07 45
e-mail : info@7ingenius.com

Ingénieur CVC :
Amstein + Walthert Genève SA
Rue du Grand-Pré 54-56 - CP 76
1211 Genève 7
tel. : 022 749 83 80
e-mail : infoge@amstein-walthert.ch

Ingénieur S :
Fredy Margairaz
Rue du Mont-Blanc 21 - CP 1855
1211 Genève 1
tel. : 022 738 20 74
e-mail : margairaz@swissonline.ch

Ingénieur façadier :
Buri Müller Partner Gbmh
Tiergarten 3
CH-3400 Burgdorf BE
tel. : 034 420 03 10
e-mail : planer@burimueller.ch

Echelle : 1/100
Format : 147x29.7 cm
Dessiné le : 12.05.2021
Dessiné par : AE
Fichier DWG : PAQ-DLA-A6-ouE.dwg
Fichier CTB : 100_D-L.ctb
Imprimé le : 19.08.2021

Altitude : ± 0.00 = 376.19