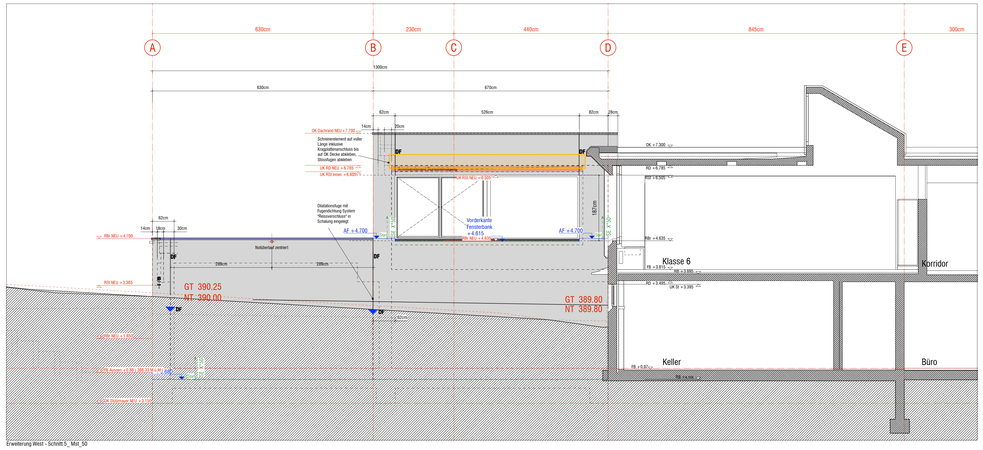

Erweiterung West - Schnitt 5_ Mst_50

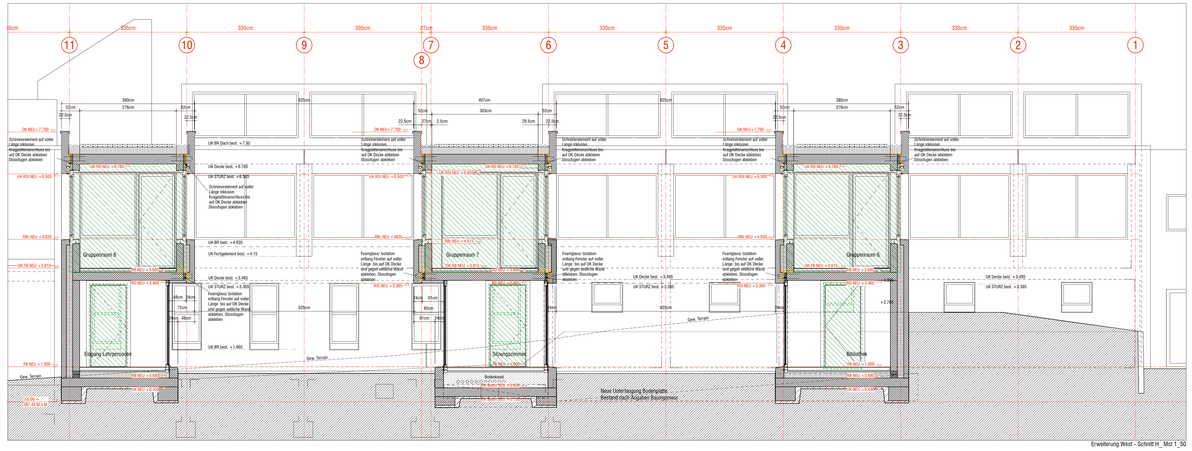

Erweiterung West - Schnitt H_ Mst 1_50

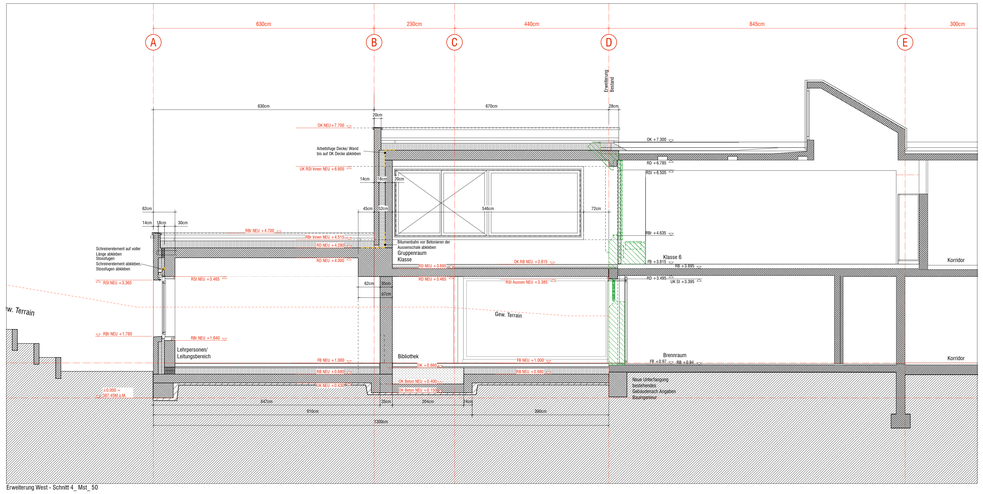

Erweiterung West - Schnitt 4_ Mst_50

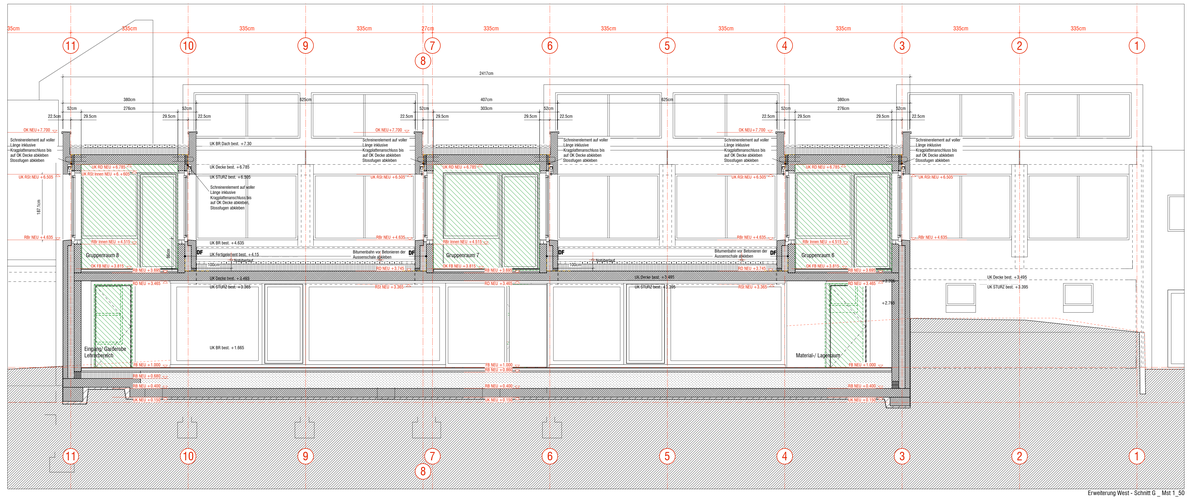

Erweiterung West - Schnitt G_ Mst 1_50

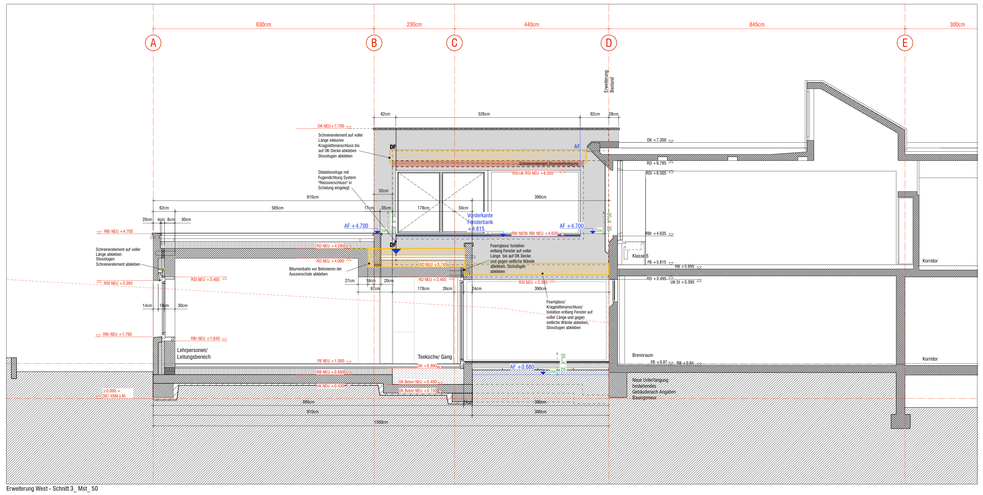

Erweiterung West - Schnitt 3_ Mst_50

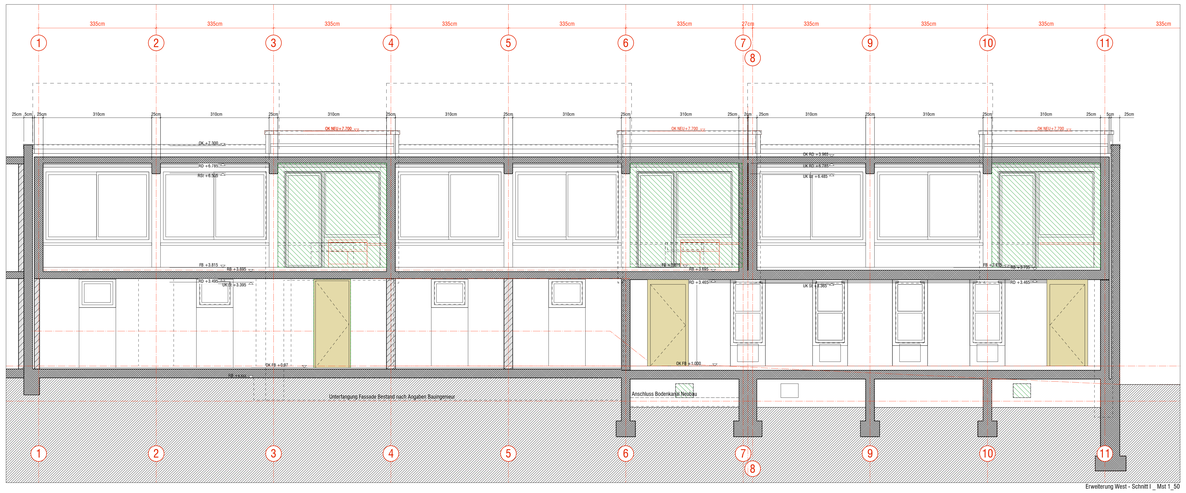

Erweiterung West - Schnitt I_ Mst 1_50

Änderungsspiegel

Datum	Art der Änderung	Visum
05/04/2013	Revision Fensterprofile Gruppenräume DG	rs
05/04/2013	Revision Stützenquerschnitte EG	rs
05/04/2013	Revision Dach und Bodenaufbauten Fenster	rs
05/04/2013	Einbauung Arbeitsfugen/ Dilatation gemäss Besprechung 15.03.13	rs
11/04/2013	Fenster Gruppenräume DG - Brüstungshöhe - Schnitt G, H, I	rs
11/04/2013	Neuer Stahl-Beton-Verbundträger Stützen EG angepasst	rs
18/04/2013	Fundation angepasst; Einbauung Unterfangung Bestand auf Westseite zwischen Achsen 3-6	rs
18/04/2013	Deckenkonstruktion EG auf 25cm dimensionen angepasst	rs
04/06/2013	Einbauung Dilatationsfugen	rs
04/06/2013	Einbauung Arbeitsbereiche Flachdachanschlüsse	rs
11/06/2013	Einbauung Notüberfahrt	rs
26/06/2013	Einbauung Arbeitsbereiches Fensterstürze	rs
26/06/2013	Revision Dilatations- und Arbeitsfugen Gruppenraum DG	rs

Legende:

- Beton NEU
- Beton Bestand
- Mauerwerk NEU
- Mauerwerk Bestand
- Alu-Paneele / Fenster
- Sichtbeton Typ2 +
- Perimeter- / Sockelisolation
- Abbruch

Legende Betonierabtreppung

- Schalungseinteilung (SE) mit Angabe Startpunkt und Auslaufrichtung
- Arbeitsfuge Beton Kote ab Projekt =/- 0.00
- DF Dilatationsfuge (Kittfuge) Aussenschale nach Angabe Ingenieur
- DFR Dilatationsfuge mit Fugendichtung System "Reissverschluss" - Pfeilrichtung entspricht Gefälleerichtung

Abbrechbarbetten Fensterbrüstung / Abdichtung Flachdachanschlüsse- Bituminöseblatte 50cm breit VOB Betonieren der Aussenschale abkleben

Die Masse sind vom Unternehmer am Bau zu kontrollieren und Unstimmigkeiten dem Architekten zu melden! Sämtliche Werkpläne der Unternehmer sind dem Architekten vor Ausführung zur Korrektur vorzulegen!

OK Fertigboden Bestand unteres EG (Saalebene) = ±0.00 = 387.45 m.ü.M

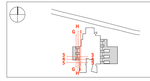

Gemeinde: **Erweiterung Schulanlage Steinboden**

Kanton: **Schaffhausen**

Ortschaft: **Schaffhausen Fäsenstaub, 8193 Eglisau**

Plan: Schnitte G, H, I, 3,4,5 - Erweiterung West

Ausführung

Datum: 02.10.2012 Rev. 26.06.2013

Plan-Nr. 141190 ges. rs

Plan-Ref. 213_SS_SCHN_SE-SN4_F

Massstab: 1: 50

Architekten: Hügli + Wirth Architekten
Rychenbergstrasse 2, 8400 Winterthur, t 052 212 58 20, steinboden@huegliwirth.ch