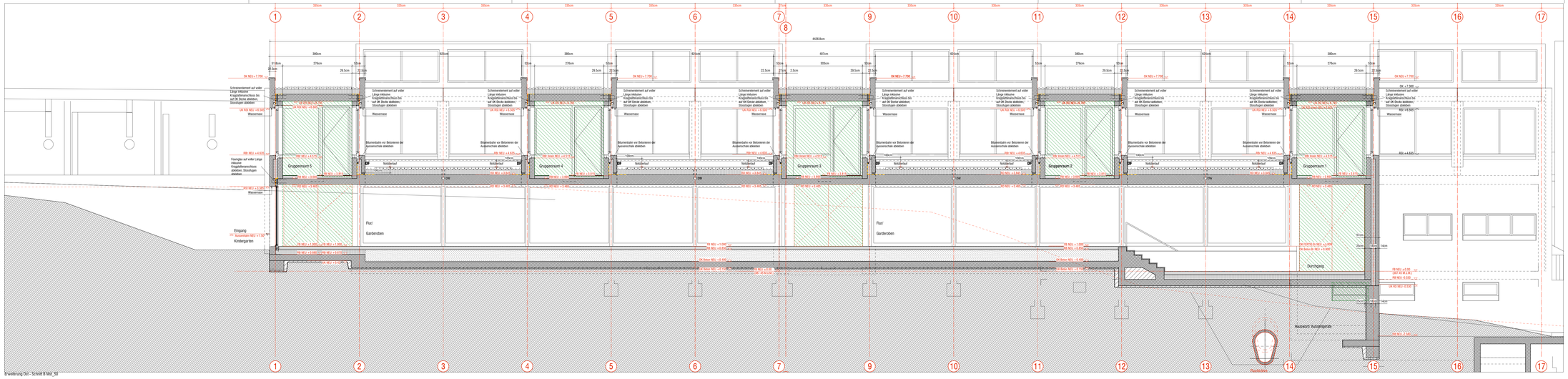

Erweiterung Ost - Schnitt B Mst_50

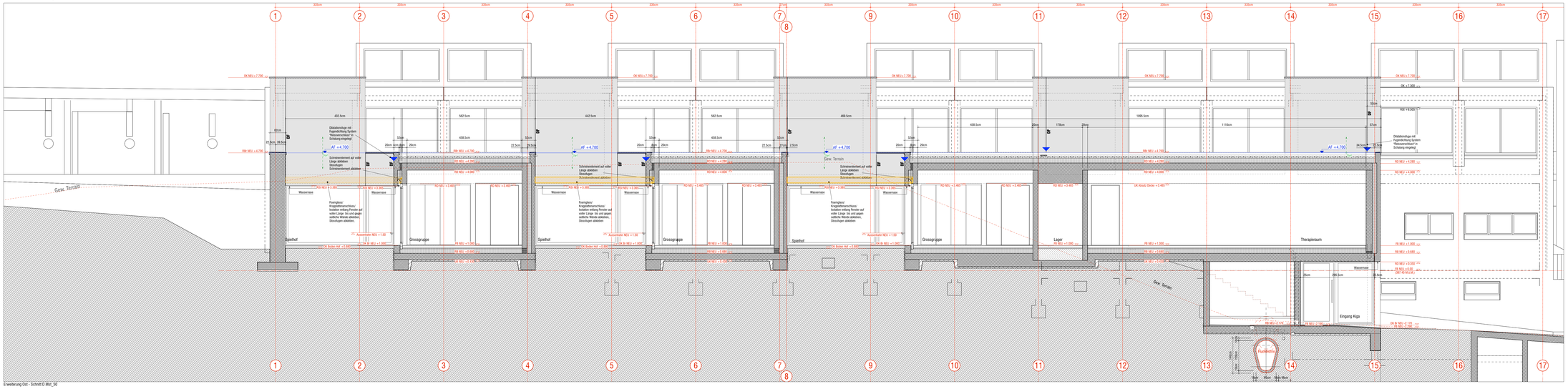

Erweiterung Ost - Schnitt D Mst_50

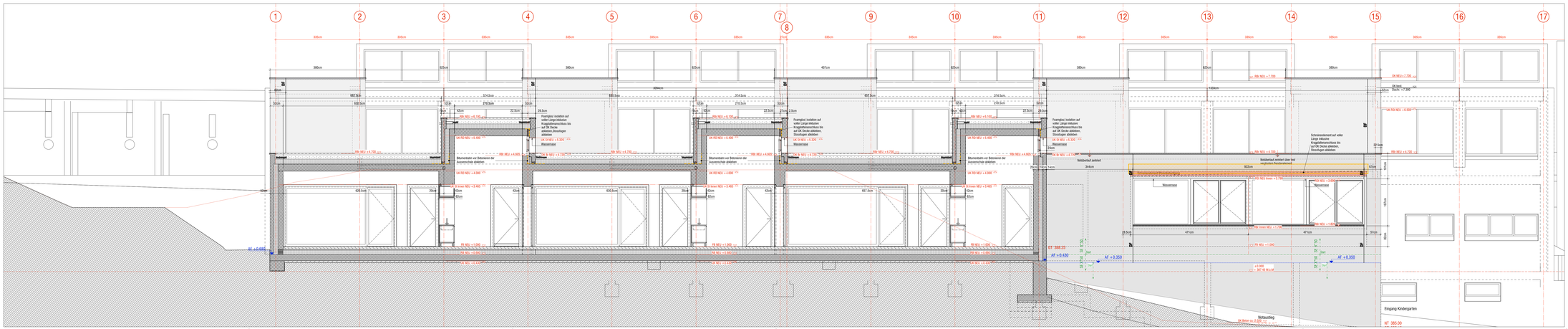

Erweiterung Ost - Schnitt E Mst_50

Detail Wassernase 1-5

Änderungsinnerst

Datum	Art der Änderung	Visum
26/02/2013	Fundation eingezt	m
19/03/2013	Betonverdoppelung: Sondergutachtl. Wassernasen eingefügen – genaue Besprechung 15/03/13	m
11/04/2013	Schnitt D – Korrektur Bodenplatte Lager	m
11/04/2013	Schnitt E – Ergänzung Kachelmodul. Ausgezogen Tonn zwischen Kindergarten	m
11/06/2013	Gartenmöbl. Auszeichnen eingezt	m
04/06/2013	Eintragung Dilatationsfugen	m
04/06/2013	Eintragung Abklebarbeiten Flachdachanschlüsse	m
11/06/2013	Eintragung feststellerfuhr	m
26/06/2013	Eintragung Abklebearbeiten Fensteranschlüsse	m
26/06/2013	Revision Dilatations- und Anbindfugen Gruppenraum DG	m

Legende:

- Beton NEU
- Beton Bestand
- Mauerwerk NEU
- Mauerwerk Bestand
- Alu-Paneele / Fenster
- Sichtbeton Typ2 +
- Perimeter- / Sockelisolation
- Abbruch

Legende Bebauerkoppelung

- Schalungseinteilung (DE) mit Angabe Startpunkt und Auslegerrichtung
- AF +0.680 Arbeitsfuge Beton Kote ab Projekt +/- 0.00
- DF Dilatationsfuge (Kiltfuge) Aussenschale nach Angabe Ingenieur
- DF Dilatationsfuge mit Fugendichtung System "Reissverschluss" – Plattenfrictionung entspricht Gefälleerichtung
- Abklebearbeiten Fenstersturz / Abdichtung Flachdachanschluss- Bituminiertem 50cm breit VZB Betonmem der Aussenschale abkleben

Die Masse sind vom Unternehmer am Bau zu kontrollieren und Unstimmigkeiten dem Architekten zu melden! Sämtliche Werkpläne der Unternehmer sind dem Architekten vor Ausführung zur Korrektur vorzulegen!

OK Fertigboden Bestand unteres EG (Saalebene) = ±0.00= 387.45 m.ü.M

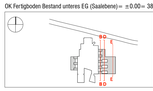

Bauherr
Erweiterung Schulanlage Steinboden

Gemeinde
Schulgemeinde Egliswil, 5103 Egliswil

Plan:
Schnitte B, D, E –Ausschnitte Erweiterung Ost

Ausführung

Dat. 02/10/2012 | Rev. 26/06/2013
Plan lo. 14190 | gez. m
Plan-Nr.
STE_05_SCHN_50-060_G
Mst.
1: 50

Architekten: Vögeli + Würth Architekten
Rychenbergstrasse 2, 8400 Winterthur | 052 212 58 20, oberboden@voegeliwirth.ch