Studio di Architettura e Direzione Lavori
Via Lazzaretto 160/c 47891 - Dogana (RSM) Repubblica di San Marino - Telefono: 0549 901 017 - dario@js-studio.sm

30

REGIONE/IL PARCO, Vasyan 116, Comune di KHARKIVO

Progetto Esecutivo

PROSPETTI NORD, EST, SUD, OVEST

Le quote riportate sono da considerarsi prevalenti a dilatte e grezzo.
Il costruttore non potrà modificare le misure in caso di errori contestati non segnalati.

LEGENDA: 20/ 250 m.s.n.m = ±0.00

	Calcestruzzo (cmls.)		Calcinaccio
	Legno		Canaletta
	Mattone	(N)	Porta
	Isolazione	(F)	Finestra
	Intonaco	(Tr)	

Tavola redatta secondo i dettami della legge 13/89 e del D.M. 236/89 e del D.P.R. 503/96 e della legge regionale n. 1/2002 e della legge regionale n. 1/2005 e del D.P.R. 380/01 e del D.P.R. 160/2010 e del D.P.R. 151/11

Profilo naturale del terreno
Pendenza autorimessa
Rimessa in grezzo

TRATTAMENTO DELLE SUPERFICI ESTERNE IN BETON

Tutte le parti visibili in calcestruzzo sono da mantenere in calcestruzzo a vista.

Trattamento con ciclo a base di pittura acrilica, pellicolante:
- lavatura obbligatoria della superficie in beton con idrogetto;
- ripresa di fondo idrofobizzante all'acqua: prodotto tipo Caparol Disboxan 450, 1:9 in acqua; posa mediante pennellessa
- prima ripresa di velatura acrilica all'acqua (tinta a scelta): prodotto tipo Caparol BetonLasur 535
  posa mediante pennellessa o rullo
- seconda ripresa di velatura acrilica all'acqua (tinta a scelta): prodotto tipo Caparol BetonLasur 535
  posa mediante pennellessa o rullo

PROSPETTO EST (BLOCCO B)

PROSPETTO OVEST (BLOCCO A.)

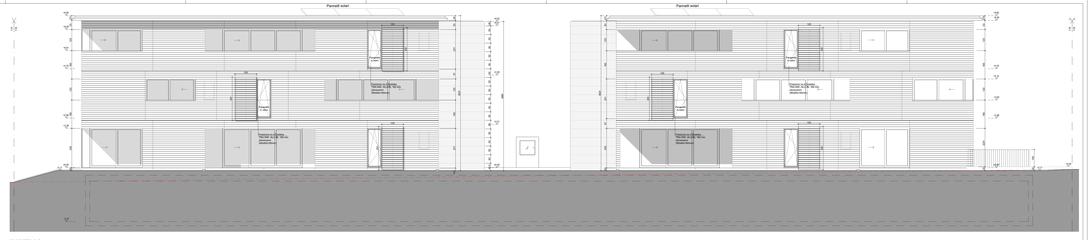

PROSPETTO SUD

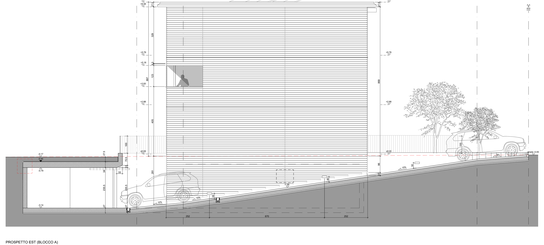

PROSPETTO EST (BLOCCO A)

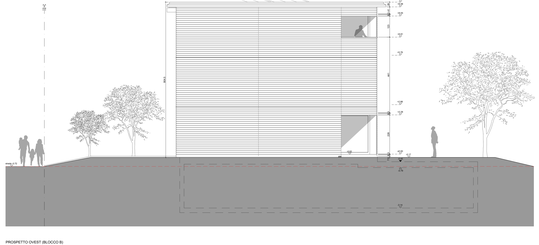

PROSPETTO OVEST (BLOCCO B)

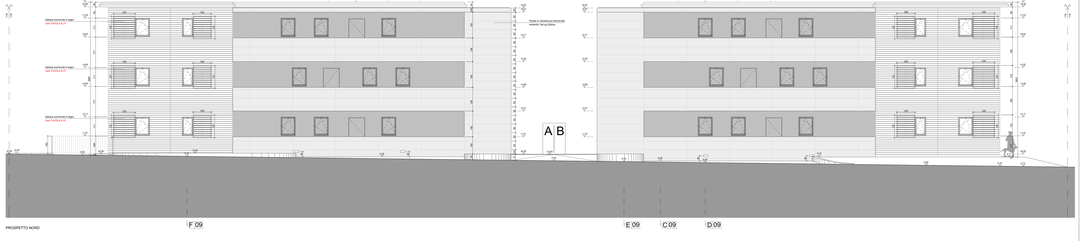

PROSPETTO NORD