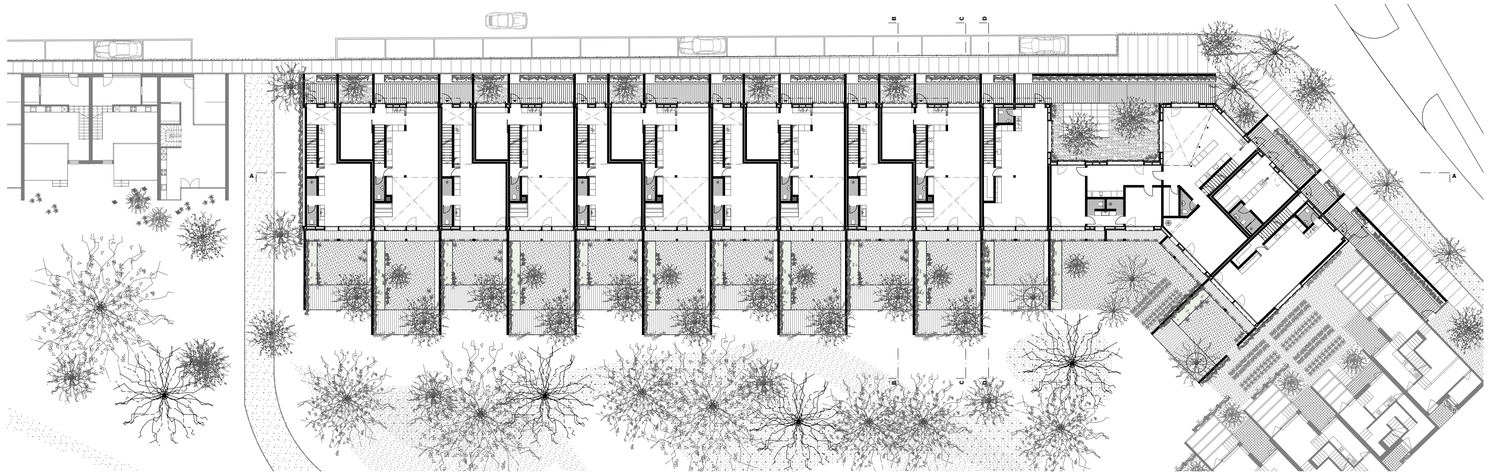

Grundriss Erdgeschoss 1:333

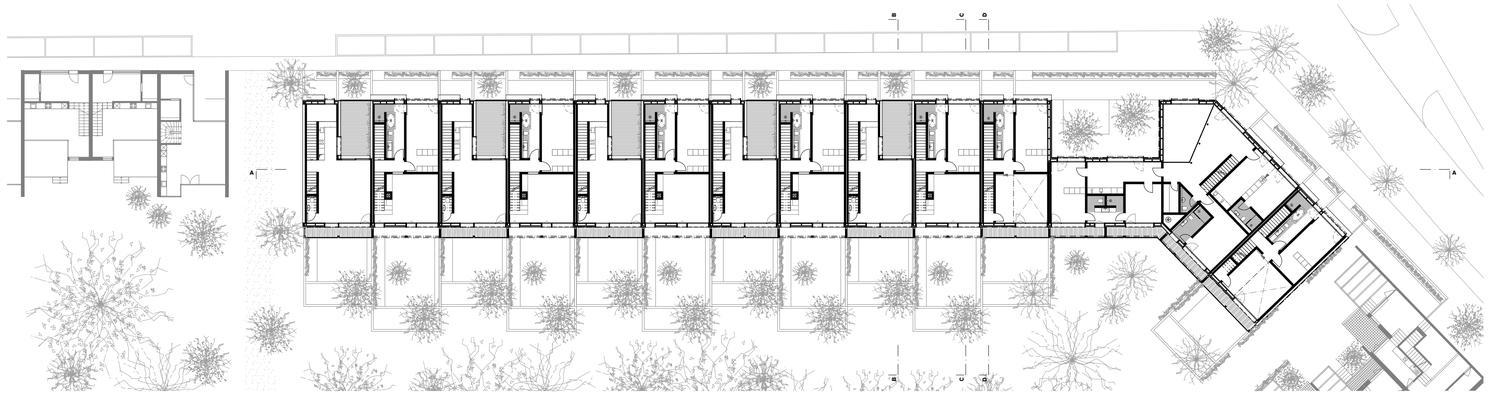

Grundriss 1. Obergeschoss 1:333

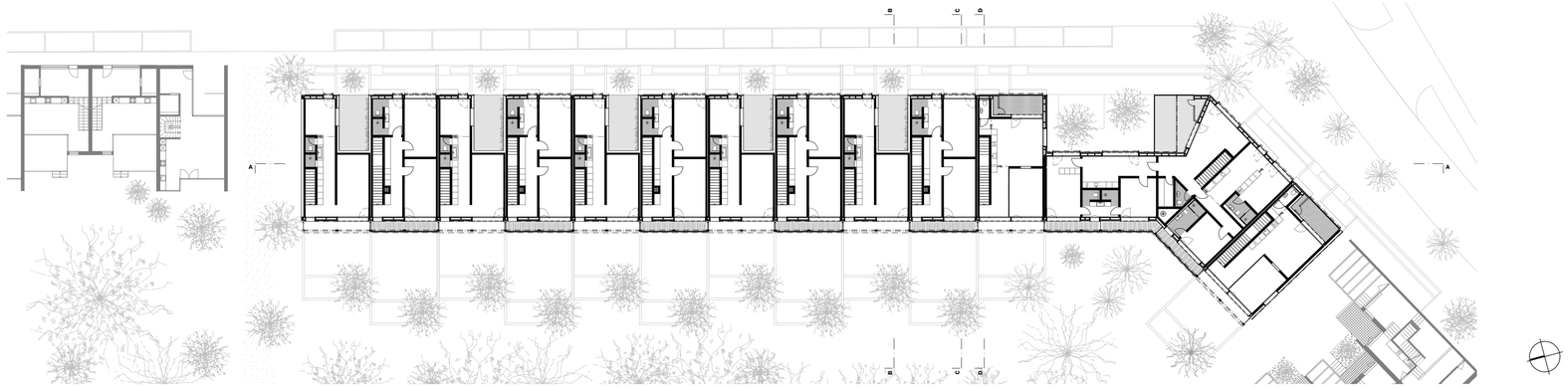

Grundriss 2. Obergeschoss 1:333

Reihenhäuser A / B / C

Haus A	(3 Pers.) 4 Pers. max.	5 - Zimmer	139m²	34.75m² / Pers.
Haus B	(4 Pers.) 5 Pers. max.	5.5 - Zimmer	178m²	35.6m² / Pers.
Haus C (Joker)	2 Pers.	3.5 - Zimmer	102m²	51.0m² / Pers.
Haus C (Joker)	Gemeinschaftsraum	1.5 - Zimmer	62m²	

Haus D, Cluster - Wohngemeinschaft für 12 Personen

Cluster A	3 Pers.	3 - Zimmer	62m²	20.6m² / Pers.
Cluster B	2 Pers.	3 - Zimmer	60m²	30.0m² / Pers.
Satellit	1 Pers.	1.5 - Zimmer	32m²	32.0m² / Pers.
Studentenzimmer	1 Pers.	1 - Zimmer	26m²	26.0m² / Pers.
Gemeinschaftsfläche	12 Pers.		162m²	14.0m² / Pers.

Verhältnis Haus : Gartenfläche

Hauseingang Haus A, befestigt = 10m²

Hauseingang Haus B, befestigt = 19m²

Hauseingang Haus C, befestigt = 10m²

private Grünfläche: Haus A / C = 53m², Haus B = 80m², Haus D = 180m²

gemeinschaftliche Grünfläche (Ortoloco)

Fussabdruck: Haus A = 60m², Haus B = 100m², Haus C = 80m², Haus D = 180m²

effektive Gartenfläche: Haus A = 63m², Haus B = 100m², Haus C = 63m², Haus D = 240m²

Verhältnis: Haus A = 63m²/63m² = 1

Verhältnis: Haus B = 100m²/100m² = 1

Verhältnis: Haus C = 80m²/63m² = 1.3

Verhältnis: Haus D = 180m²/240 = 0.75

Davide Vinciguerra