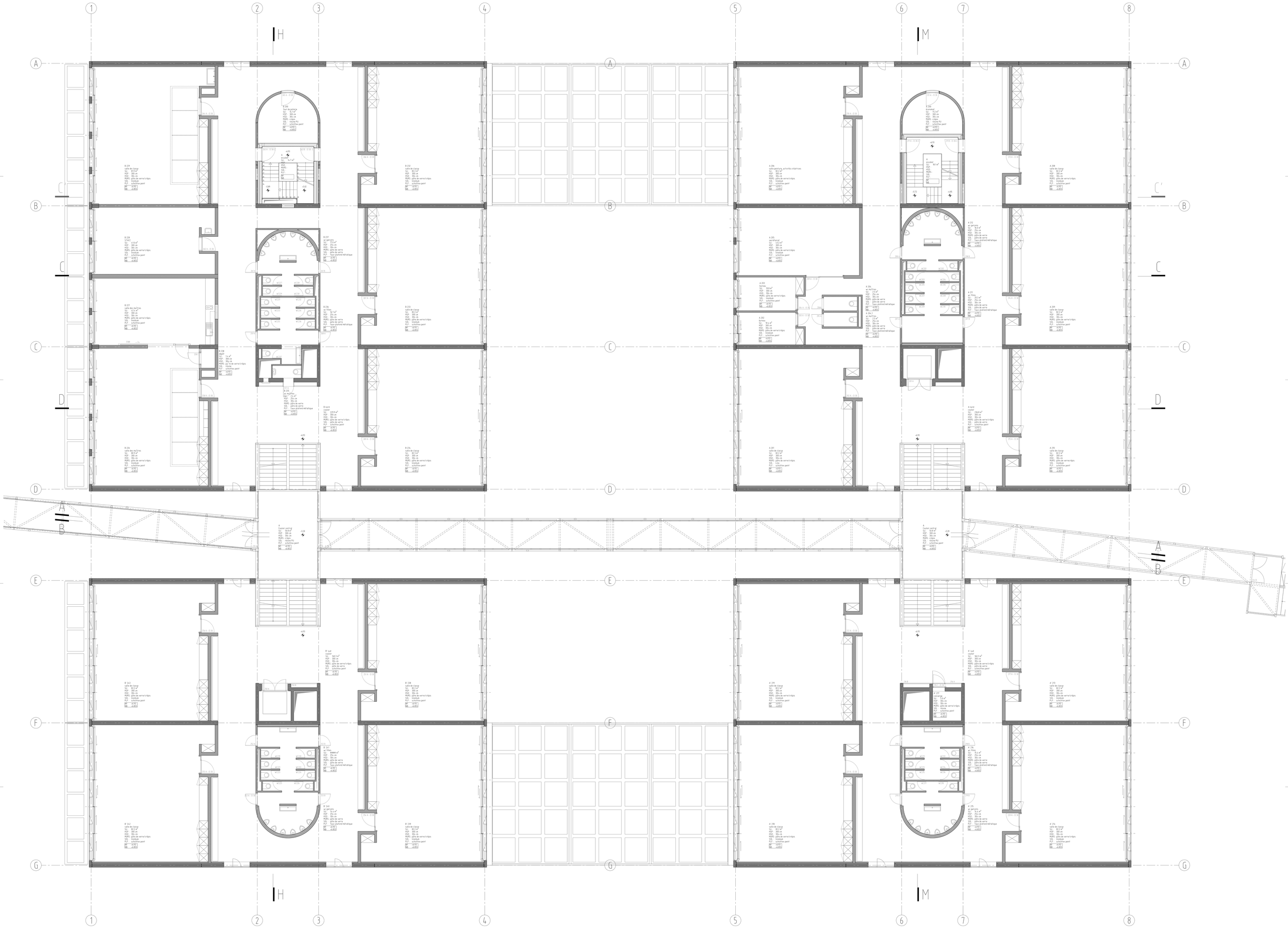
H
M
B 229
salle de classe
SU : 81.9 m²
HSP : 300 cm
HSO : 304 cm
MURS : pâte de verre/crépis
SOL : linoleum
PLF : schistes peint
NF : +0.97
NB : +0.850
B 228
SU : 117.0 m²
HSP : 300 cm
HSO : 304 cm
MURS : pâte de verre/crépis
SOL : linoleum
PLF : schistes peint
NF : +0.97
NB : +0.850
B 227
salle des maîtres
SU : 13.5 m²
HSP : 300 cm
HSO : 304 cm
MURS : pâte de verre/crépis
SOL : linoleum
PLF : schistes peint
NF : +0.97
NB : +0.850
B 226
salle des maîtres
SU : 80.9 m²
HSP : 300 cm
HSO : 304 cm
MURS : pâte de verre/crépis
SOL : linoleum
PLF : schistes peint
NF : +0.97
NB : +0.850
B 230
four de poterie
SU : 9.7 m²
HSP : 300 cm
HSO : 304 cm
MURS : crépis
SOL : résine PU
PLF : schistes peint
NF : +0.97
NB : +0.850
A
escalier
SU : 9.7 m²
HSO :
MURS :
SOL :
PLF :
NF :
NB :
B 237
wc garçons
SU : 17.0 m²
HSP : 214 cm
HSO : 304 cm
MURS : pâte de verre
PLF : faux-plafond métallique
NF : +0.97
NB : +0.850
B 236
wc filles
SU : 16.1 m²
HSP : 214 cm
HSO : 304 cm
MURS : pâte de verre
PLF : faux-plafond métallique
NF : +0.97
NB : +0.850
B 238
SU : 1.4 m²
HSP : 300 cm
HSO : 304 cm
MURS : pâte de verre/crépis
SOL : pâte de verre
PLF : schistes peint
NF : +0.97
NB : +0.850
B 235
wc maîtres
SU : 2.4 m²
HSP : 214 cm
HSO : 304 cm
MURS : pâte de verre
PLF : faux-plafond métallique
NF : +0.97
NB : +0.850
B nord
couloir
SU : 229.9 m²
HSP : 300 cm
HSO : 304 cm
MURS : pâte de verre/crépis
SOL : pâte de verre
PLF : schistes peint
NF : +0.97
NB : +0.850
B 233
salle de classe
SU : 82.2 m²
HSP : 300 cm
HSO : 304 cm
MURS : pâte de verre/crépis
SOL : linoleum
PLF : schistes peint
NF : +0.97
NB : +0.850
B 234
salle de classe
SU : 82.2 m²
HSP : 300 cm
HSO : 304 cm
MURS : pâte de verre/crépis
SOL : linoleum
PLF : schistes peint
NF : +0.97
NB : +0.850
A
couloir central
SU : 56.8 m²
HSP : 300 cm
HSO : 304 cm
MURS : crépis
SOL : résine PU
PLF : schistes peint
NF : +0.97
NB : +0.850
A 206
salle peinture, activités créatrices
SU : 82.2 m²
HSP : 300 cm
HSO : 304 cm
MURS : pâte de verre/crépis
SOL : linoleum
PLF : schistes peint
NF : +0.97
NB : +0.850
A 205
secrétariat
SU : 42.2 m²
HSP : 300 cm
HSO : 304 cm
MURS : pâte de verre/crépis
SOL : linoleum
PLF : schistes peint
NF : +0.97
NB : +0.850
A 203
bureau
SU : 18.8 m²
HSP : 300 cm
HSO : 304 cm
MURS : pâte de verre/crépis
SOL : linoleum
PLF : schistes peint
NF : +0.97
NB : +0.850
A 202
bureau
SU : 18.5 m²
HSP : 300 cm
HSO : 304 cm
MURS : pâte de verre/crépis
SOL : linoleum
PLF : schistes peint
NF : +0.97
NB : +0.850
A 204
wc maîtres
SU : 2.4 m²
HSP : 214 cm
HSO : 304 cm
MURS : pâte de verre
PLF : faux-plafond métallique
NF : +0.97
NB : +0.850
A 204.1
wc maîtres
SU : 2.4 m²
HSP : 214 cm
HSO : 304 cm
MURS : pâte de verre
PLF : faux-plafond métallique
NF : +0.97
NB : +0.850
A 201
salle de classe
SU : 82.2 m²
HSP : 300 cm
HSO : 304 cm
MURS : pâte de verre/crépis
SOL : linoleum
PLF : schistes peint
NF : +0.97
NB : +0.850
A
escalier
SU : 22.6 m²
HSP : 300 cm
HSO : 304 cm
MURS : crépis
SOL : résine PU
PLF : schistes peint
NF : +0.97
NB : +0.850
A
escalier
SU : 18.1 m²
HSO :
MURS :
SOL :
PLF :
NF :
NB :
A 212
wc garçons
SU : 16.9 m²
HSP : 214 cm
HSO : 304 cm
MURS : pâte de verre
PLF : faux-plafond métallique
NF : +0.97
NB : +0.850
A 211
wc filles
SU : 21.3 m²
HSP : 214 cm
HSO : 304 cm
MURS : pâte de verre
PLF : faux-plafond métallique
NF : +0.97
NB : +0.850
A nord
couloir
SU : 236.8 m²
HSP : 300 cm
HSO : 304 cm
MURS : pâte de verre/crépis
SOL : pâte de verre
PLF : schistes peint
NF : +0.97
NB : +0.850
A 210
salle de classe
SU : 82.2 m²
HSP : 300 cm
HSO : 304 cm
MURS : pâte de verre/crépis
SOL : linoleum
PLF : schistes peint
NF : +0.97
NB : +0.850
A 209
salle de classe
SU : 82.2 m²
HSP : 300 cm
HSO : 304 cm
MURS : pâte de verre/crépis
SOL : linoleum
PLF : schistes peint
NF : +0.97
NB : +0.850
A 208
salle de classe
SU : 82.2 m²
HSP : 300 cm
HSO : 304 cm
MURS : pâte de verre/crépis
SOL : linoleum
PLF : schistes peint
NF : +0.97
NB : +0.850
A
couloir central
SU : 56.8 m²
HSP : 300 cm
HSO : 304 cm
MURS : crépis
SOL : résine PU
PLF : schistes peint
NF : +0.97
NB : +0.850
B' 3L1
salle de classe
SU : 82.2 m²
HSP : 300 cm
HSO : 304 cm
MURS : pâte de verre/crépis
SOL : linoleum
PLF : schistes peint
NF : +0.97
NB : +0.850
B' 3L2
salle de classe
SU : 82.2 m²
HSP : 300 cm
HSO : 304 cm
MURS : pâte de verre/crépis
SOL : linoleum
PLF : schistes peint
NF : +0.97
NB : +0.850
B' sud
couloir
SU : 163.3 m²
HSP : 300 cm
HSO : 304 cm
MURS : pâte de verre/crépis
SOL : pâte de verre
PLF : schistes peint
NF : +0.97
NB : +0.850
B' 3L3
wc maîtres
SU : 6.6 m²
HSP : 214 cm
HSO : 304 cm
MURS : pâte de verre
PLF : faux-plafond métallique
NF : +0.97
NB : +0.850
B' 3L0
wc garçons
SU : 14.4 m²
HSP : 214 cm
HSO : 304 cm
MURS : pâte de verre
PLF : faux-plafond métallique
NF : +0.97
NB : +0.850
B' 2L8
salle de classe
SU : 82.2 m²
HSP : 300 cm
HSO : 304 cm
MURS : pâte de verre/crépis
SOL : linoleum
PLF : schistes peint
NF : +0.97
NB : +0.850
B' 2L9
salle de classe
SU : 82.2 m²
HSP : 300 cm
HSO : 304 cm
MURS : pâte de verre/crépis
SOL : linoleum
PLF : schistes peint
NF : +0.97
NB : +0.850
A' 2L9
salle de classe
SU : 82.2 m²
HSP : 300 cm
HSO : 304 cm
MURS : pâte de verre/crépis
SOL : linoleum
PLF : schistes peint
NF : +0.97
NB : +0.850
A' 2L8
salle de classe
SU : 82.2 m²
HSP : 300 cm
HSO : 304 cm
MURS : pâte de verre/crépis
SOL : linoleum
PLF : schistes peint
NF : +0.97
NB : +0.850
A' 2T7
concierge
SU : 5.8 m²
HSP : 214 cm
HSO : 304 cm
MURS : pâte de verre/crépis
SOL : pâte de verre
PLF : schistes peint
NF : +0.97
NB : +0.850
A' sud
couloir
SU : 163.3 m²
HSP : 300 cm
HSO : 304 cm
MURS : pâte de verre/crépis
SOL : pâte de verre
PLF : schistes peint
NF : +0.97
NB : +0.850
A' 2L1
salle de classe
SU : 82.2 m²
HSP : 300 cm
HSO : 304 cm
MURS : pâte de verre/crépis
SOL : linoleum
PLF : schistes peint
NF : +0.97
NB : +0.850
A' 2T6
wc filles
SU : 16.5 m²
HSP : 214 cm
HSO : 304 cm
MURS : pâte de verre
PLF : faux-plafond métallique
NF : +0.97
NB : +0.850
A' 2T5
wc garçons
SU : 16.4 m²
HSP : 214 cm
HSO : 304 cm
MURS : pâte de verre
PLF : faux-plafond métallique
NF : +0.97
NB : +0.850
A' 2L4
salle de classe
SU : 82.2 m²
HSP : 300 cm
HSO : 304 cm
MURS : pâte de verre/crépis
SOL : linoleum
PLF : schistes peint
NF : +0.97
NB : +0.850
A
B