Die Pläne und die damit verbundenen Rechte sind Eigentum der Kaundbe Architekten AG und dürfen in keiner Art kopiert, reproduziert, vervielfältigt oder Dritten, wie z.B. Architekten, Planern oder Unternehmern ausgehändigt werden. Jede Verwendung ist ohne das schriftliche Einverständnis der Kaundbe Architekten AG ausgeschlossen.

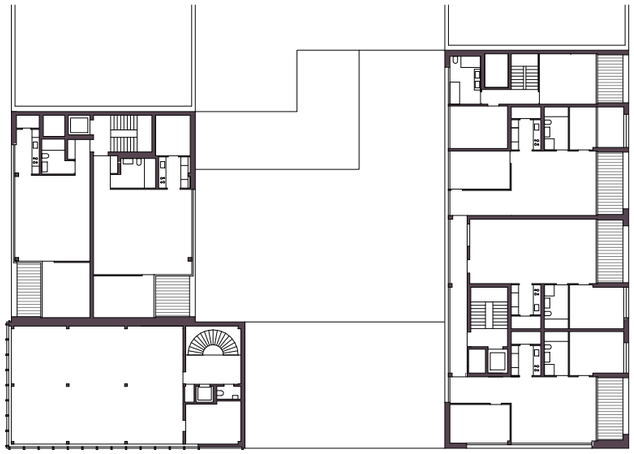

4.Obergeschoss

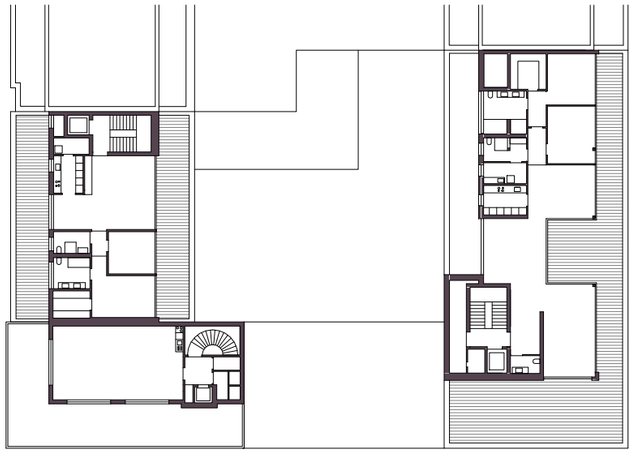

Attikageschoss

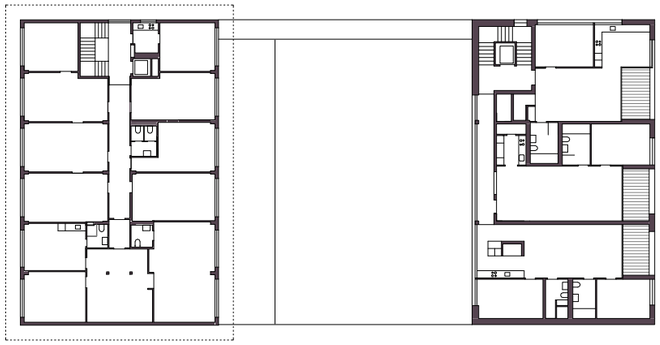

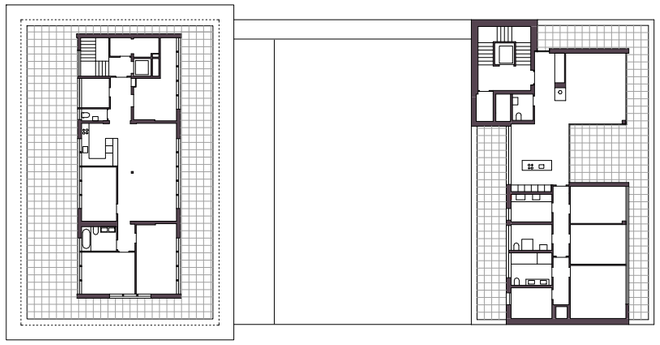

0 10 20

Zentrumsüberbauung Buchs

Inhalt: Publikationspläne

Gez: nt

M: 1/500

Datum: 2015-03-31

Filename: 0172-Publikationspläne-2014-11-14

KAUNDBE architekten

Kaundbe Architekten AG
Fichtenweg 10, 9470 Buchs
Telefon +41 81 755 60 60
www.kaundbe.com