nuovo ostello
nella tabià

Projektidee

Um die identifizierten Probleme anzugehen und die Unabhängigkeit von der Jahreszeit zu erreichen, schlägt das Projekt die Umnutzung der Tabià am Standort C vor. Der Stallbau mit Gewölbekeller liegt etwas versteckt in unmittelbarer Nähe zum momentanen Ankunftsort des Dorfes oberhalb der neuen Kirche, an der Durchgangsgasse zur Piazza Vittoria. Durch diese einfache Zugänglichkeit drängt sich eine öffentliche Umnutzung der Tabià auf. Ziel ist es, Anschluss an den Wintertourismus zu finden und gleichzeitig die Infrastruktur für junge Menschen zu verbessern. Die vorgeschlagene Lösung ist eine Gruppenunterkunft, die sich primär an Schulklassen, Sportlager, Vereine und Jugendorganisationen richtet. Die Lage, nur fünf Minuten vom Skigebiet entfernt, ermöglicht den Anschluss an den Wintertourismus. Die geplante Belegung beträgt rund 20 Personen mit Selbstversorgungsmöglichkeiten. Die Unterkunft soll dabei den Charakter einer Berghütte mitten im historischen Dorfkern aufweisen.

Kontext

Das norditalienische Bergdorf Vione schmiegt sich an den Südhang des oberen Val Camonica in der Lombardei und ist Wohnort von rund 600 Personen. Die eindrückliche Berglandschaft des Adamellomassivs prägt die Szenerie um Vione und sorgt für einen regen Tourismus in der Region. So ist Vione besonders im Sommer ein beliebter Ausgangspunkt für Wanderungen und Fahrradausflüge, jährlich findet der Adamello Ultra Trail statt. Im Winter gibt es zwar mit dem nahen Skigebiet Ponte di Legno ein strahlkräftiges Angebot im Val Camonica, Vione fällt es jedoch schwer Anschluss an den Wintertourismus zu finden. Denn durch die etwas abgelegenere erhöhte Lage ist Vione für den Einzeltourismus weniger geeignet. Bei Betrachtung des momentanen Angebots fällt auf, dass Vione kaum Tourismusinfrastruktur für junge Menschen bietet.
Im historischen Kern von Vione befinden sich viele Stallbauten, sogenannte „Tabià". Diese mehrgeschossigen Heulager werden heute oft nicht mehr für ihren ursprünglichen Zweck verwendet, sondern dienen als allgemeine Lagerräume oder werden gar nicht mehr genutzt.

Architektonische Gestaltung

Die architektonische Gestaltung fokussiert sich auf die Atmosphäre des historischen Bestands im Wechselspiel mit der neuen Nutzung. Die baufällige Holzkonstruktion des Stalls wird abgebrochen, das massive Mauerwerk hingegen restauriert und als Gebäudehülle weitergenutzt, während ein feingliedriger Holzneubau einer Urhütte ähnlich in diesen hineingefügt wird. Als Inspiration dienten hier die Felszeichnungen im Val Camonica mit den filigran anmutenden Pfahlbauten. Zwischen Bestand und Neubau entsteht ein deutlicher Kontrast. Die Erschließung wird als Kaltraum konzipiert, um die spürbare Präsenz des historischen Bruchsteinmauerwerks zu betonen. Im Grundriss wird die strahlenförmig verlaufende Balkenlage des Bestands wieder aufgegriffen. So entsteht eine talseitige Öffnung, eine Bewegung, die sich auch im Städtebau Viones ablesen lässt.

Grundriss

Der bestehende Gewölbekeller wird als einfach zugänglicher Ski- und Veloraum ungenutzt. So entsteht für die sportlichen Aktivitäten eine grosszügige Garderobe und Nebeneingang, wodurch der Haupteingang entlastet wird. Das Schlafgeschoss und Sanitäranlage repräsentieren die ruhigere Zone des Gebäudes, die durch die Bruchsteinmauern im kühlen Dämmerlicht liegen. Mit punktuell angeordneten Fensteröffnungen werden Blicke auf das Mauerwerk frei und sorgen für eine unverwechselbare Atmosphäre. Das oberste Geschoss ragt aus dem Bestand hinaus und wird als transluzente Laterne über den Dächern von Vione gestaltet wird. Der lichtdurchflutete stützenfreie Gemeinschaftsraum mit Küche kann durch seine funktionale Möblierung unterschiedlichste Bedürfnisse berücksichtigen. Hier kann der Blick über die Dächer von Vione in Richtung des Adamellomassivs schweifen. Das Gebäude wird von einem feingliedrigen Kaltdach umrahmt, das die ursprüngliche Form des Tabià nachzeichnet.

weissplan 1000

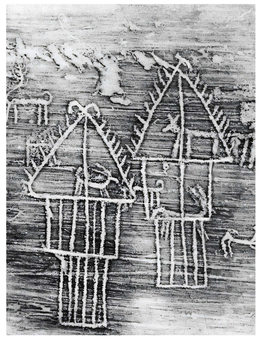

übersicht val camonica

übersicht val camonica

übersicht val camonica

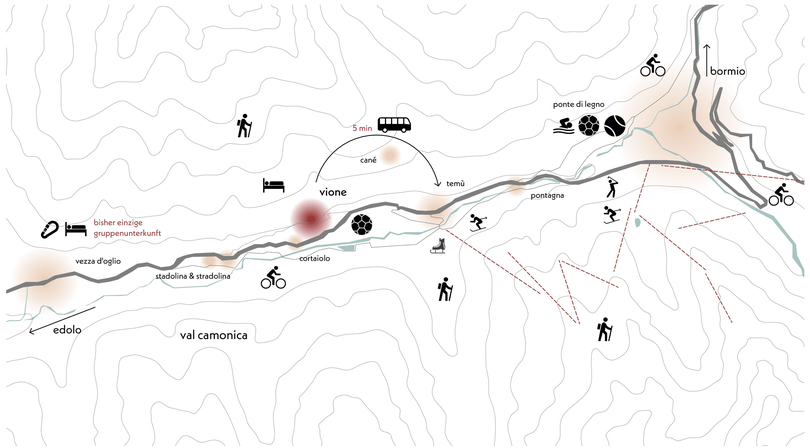

übersicht val camonica

situation 500

nuovo ostello
vione val camonica

oertle marco
schlusskritik | entwurf 5 | herbstsemester 2023
ruinelli | ganzoni

-2 untergeschoss 50

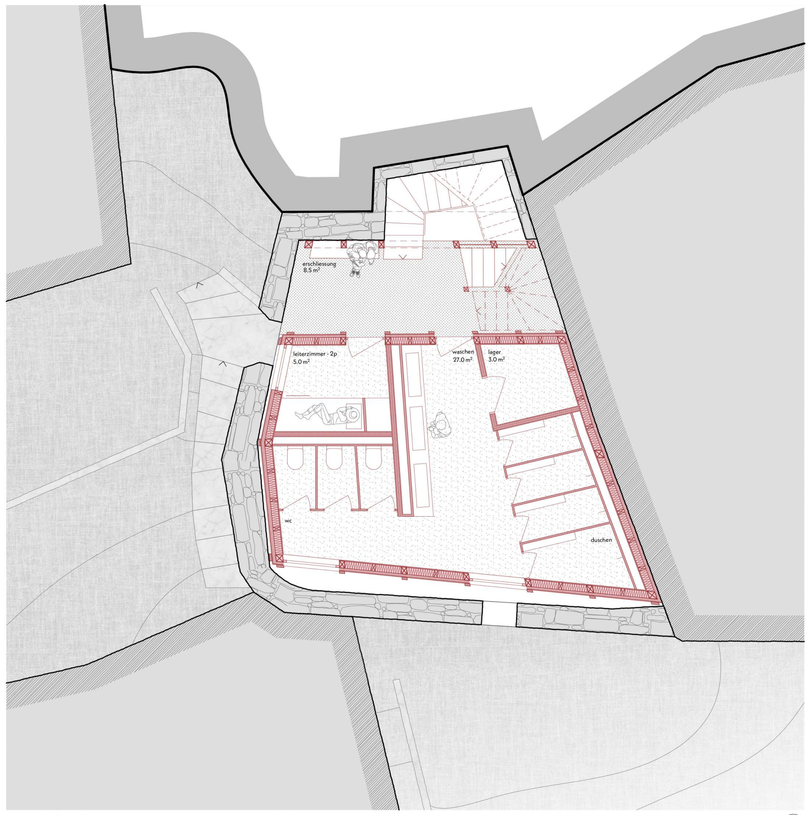

-1 untergeschoss 50

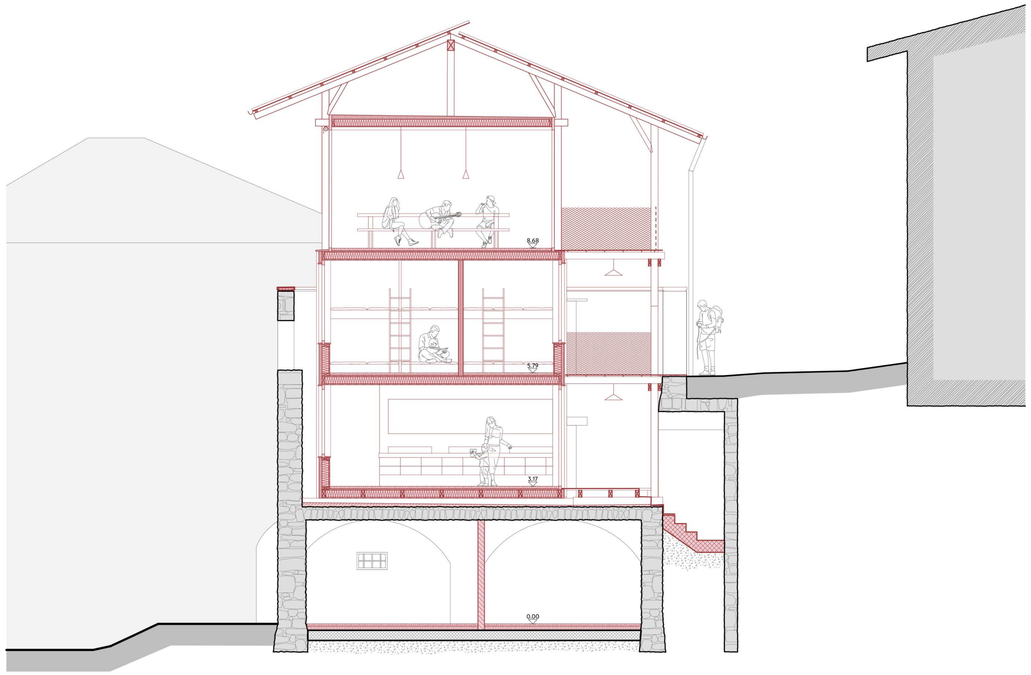

querschnitt 50

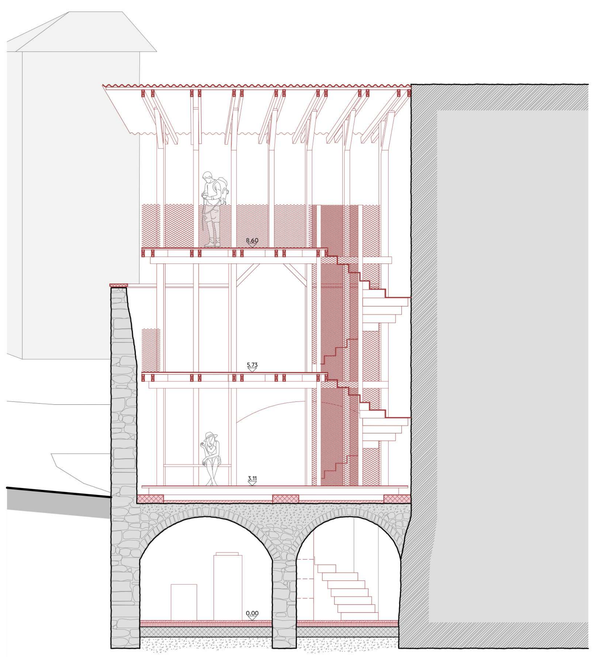

längsschnitt laubengang 50

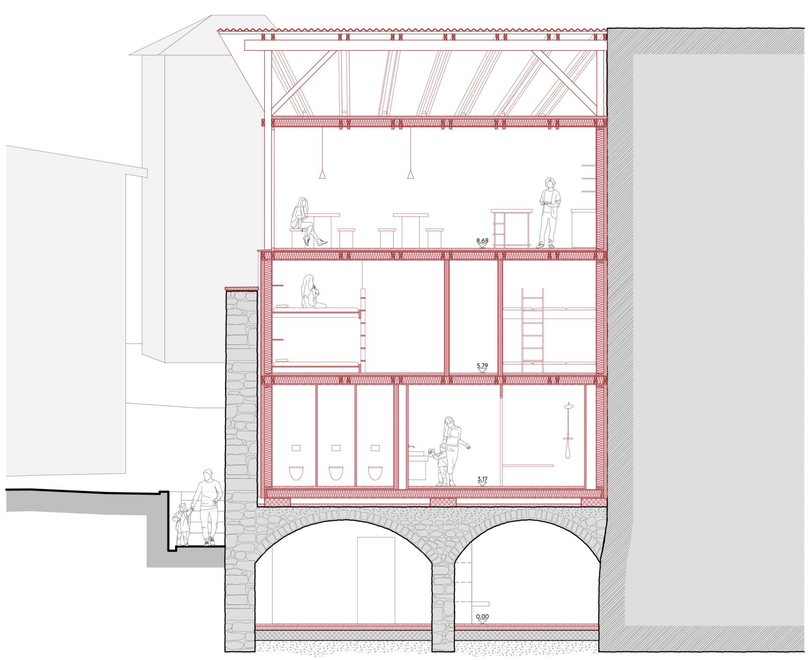

längsschnitt 50

nuovo ostello

vione val camonica

oertle marco
schlusskritik | entwurf 5 | herbstsemester 2023
ruinelli | ganzoni

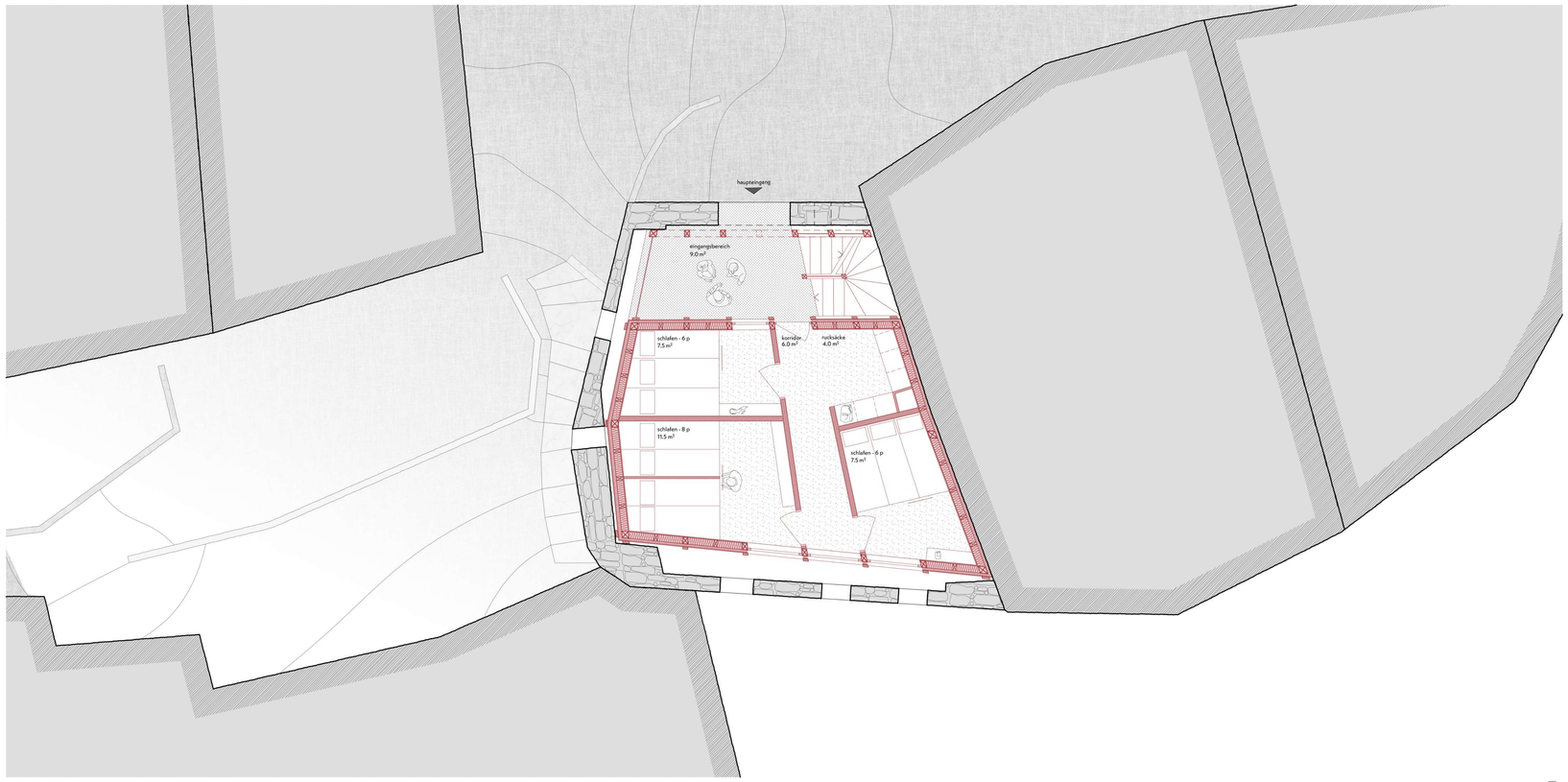

0 erdgeschoss 50

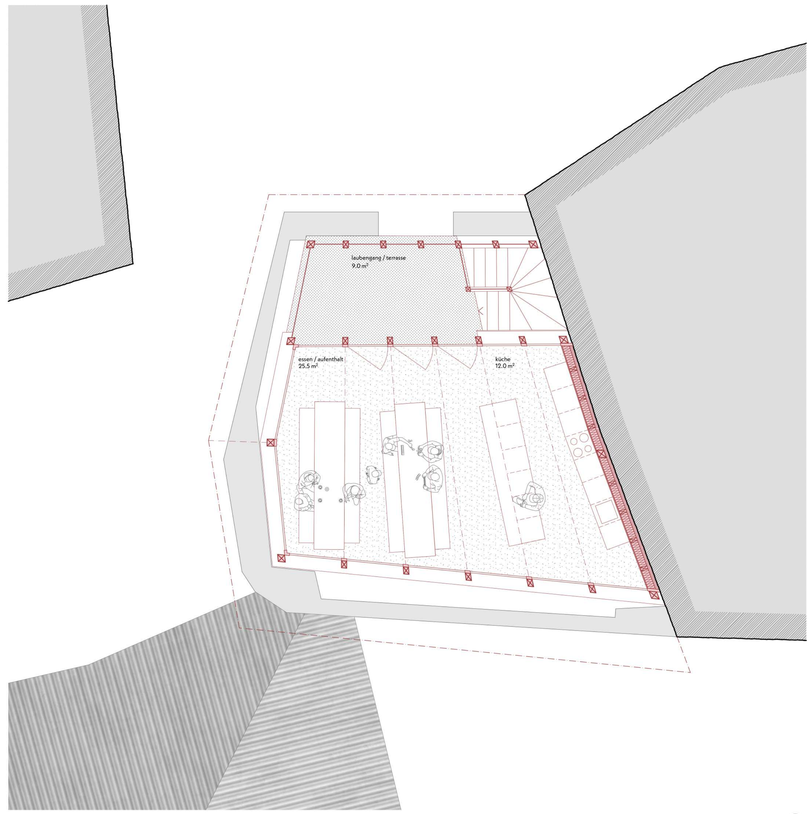

1 obergeschoss 50

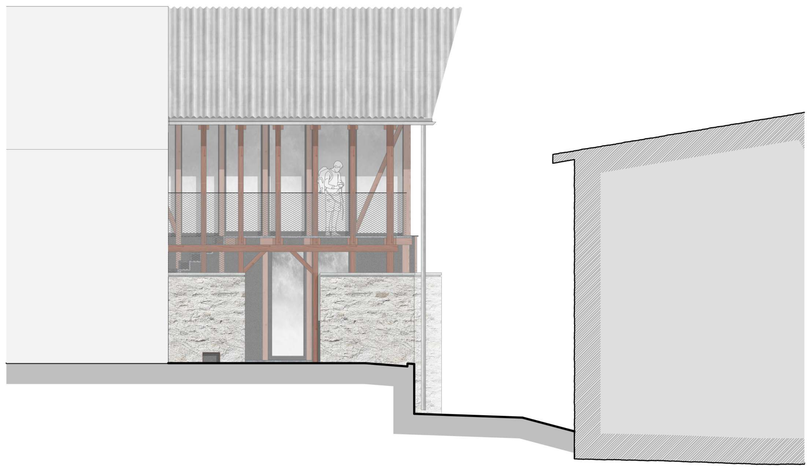

nordostansicht 50

nordwestansicht 50

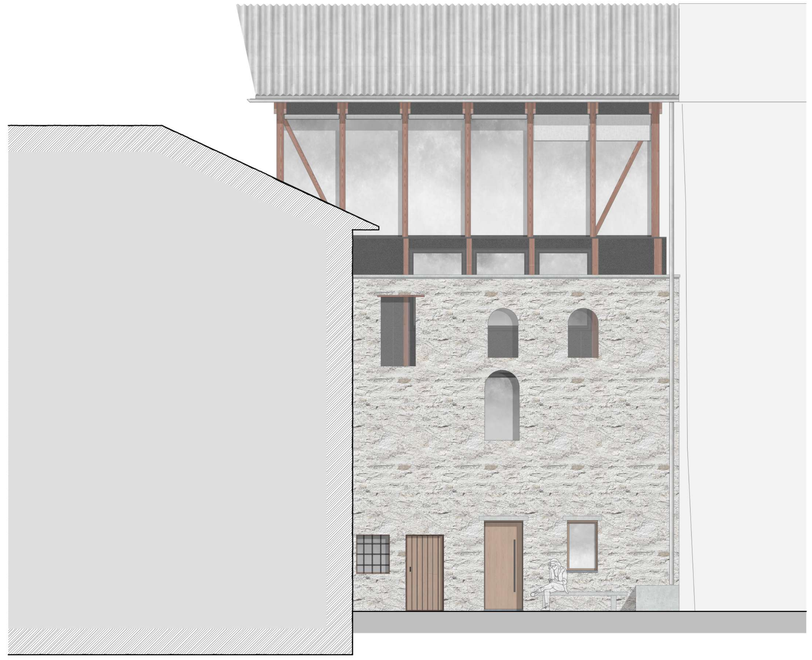

südwestansicht 50

nuovo ostello

vione val camonica

oertle marco
schlusskritik | entwurf 5 | herbstsemester 2023
ruinelli | ganzoni

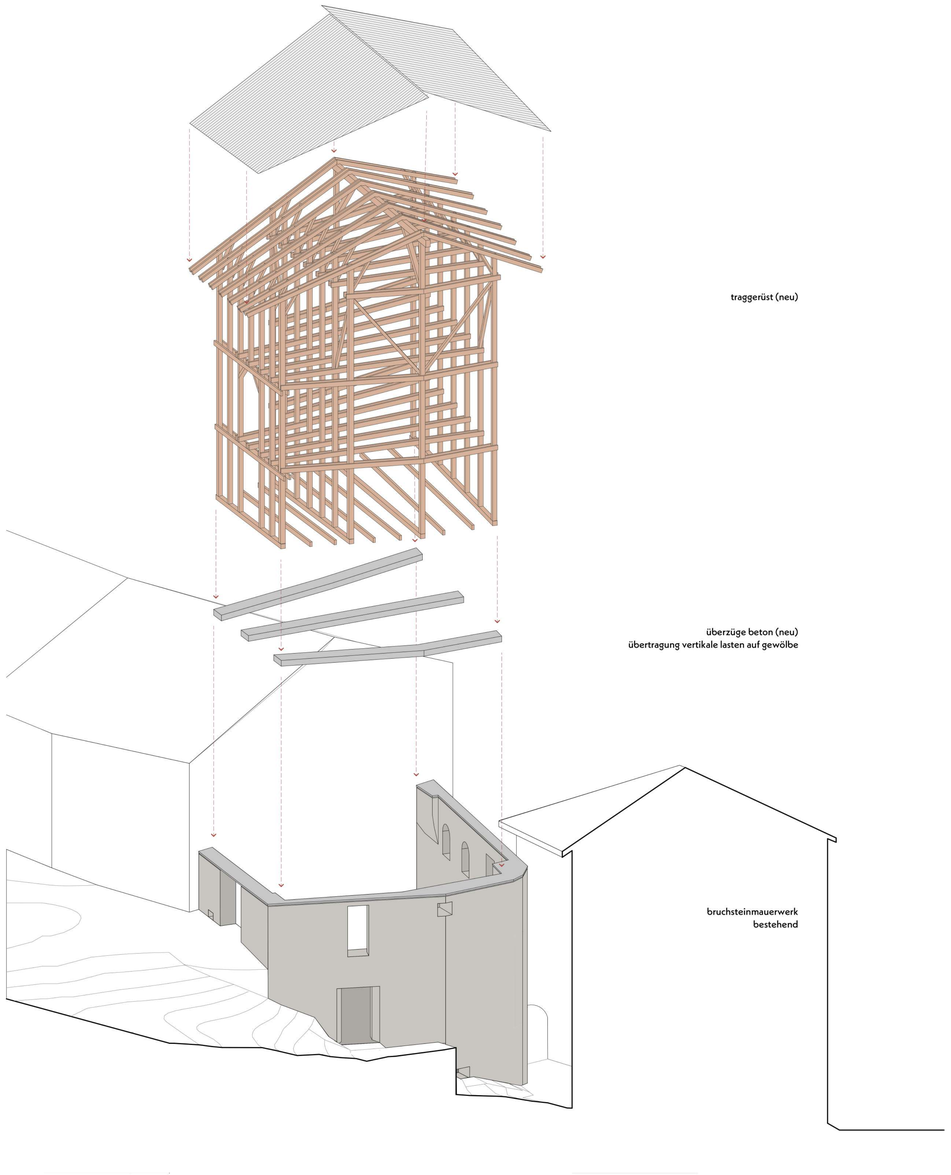

axonometrie tragwerk 75

fassadenausschnitt nordost 20

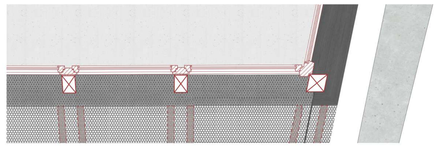

1 obergeschoss laubengang konstruktion 20

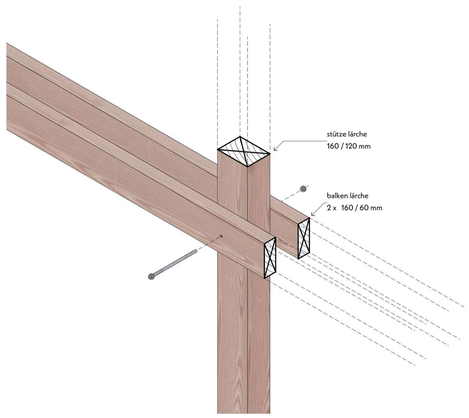

knotenaxonometrie 10

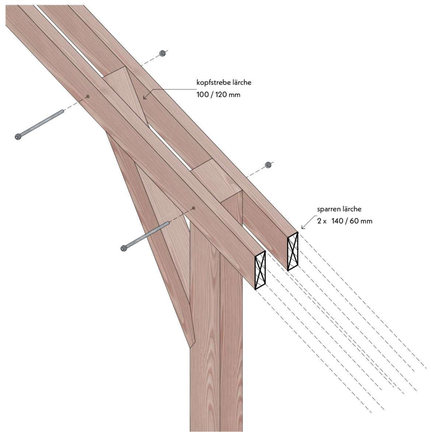

knotenaxonometrie dachstuhl 10

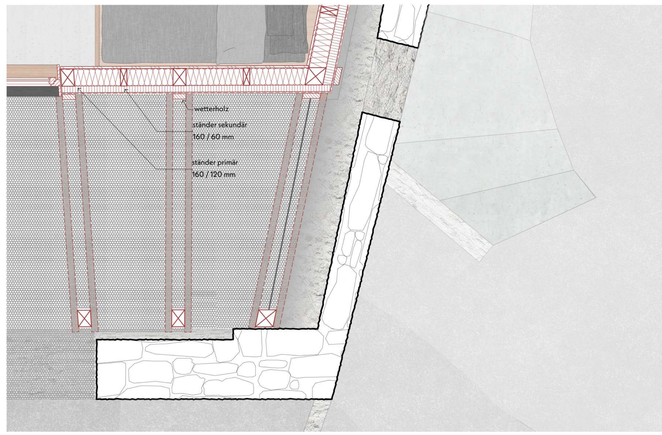

0 erdgeschoss laubengang konstruktion 20

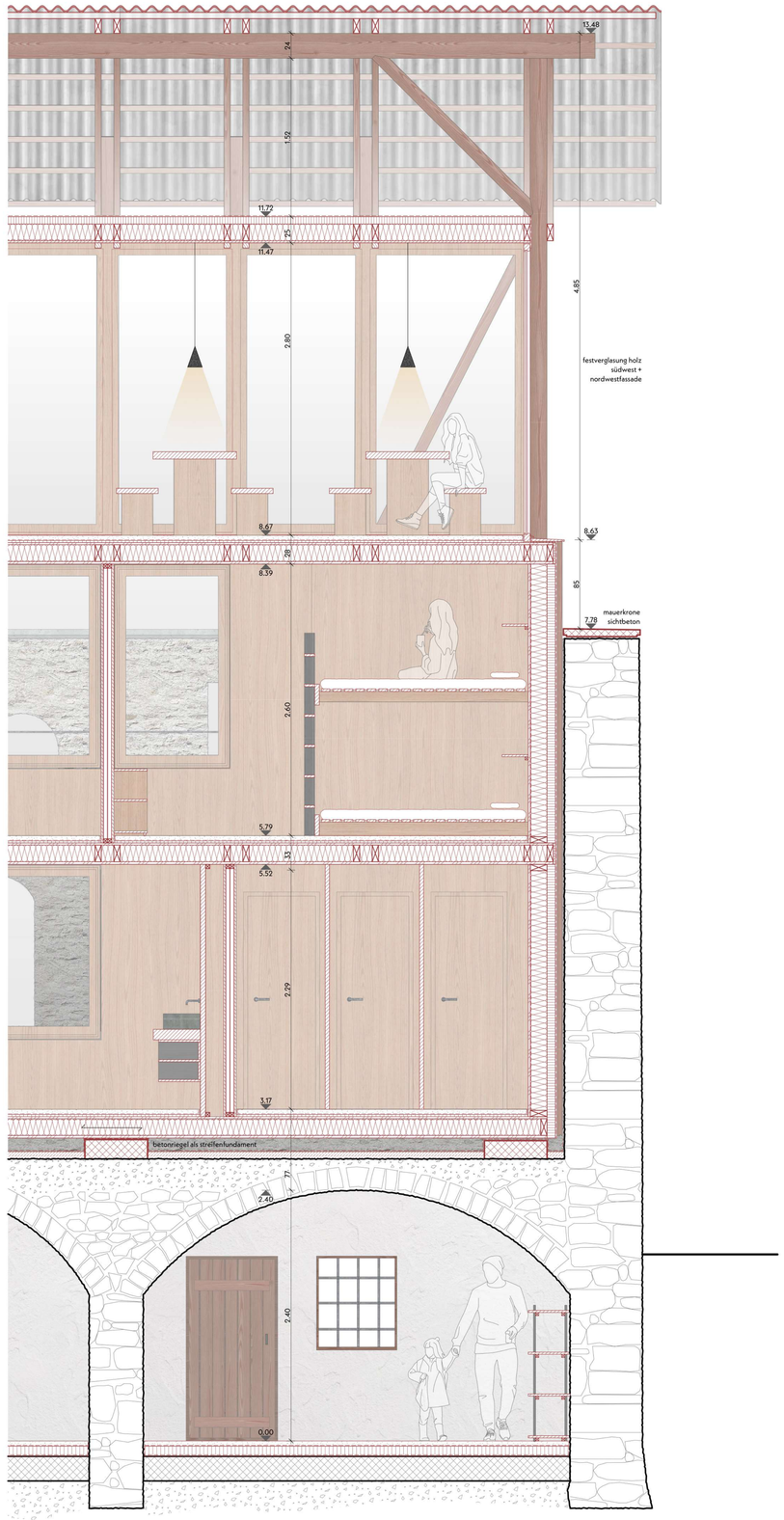

längsschnitt konstruktion 20

nuovo ostello

vione val camonica

oertle marco
schlusskritik | entwurf 5 | herbstsemester 2023
ruinelli | ganzoni

1 dach	mm
sinuswellblech	40
traglattung	40
sparren	160
dachraum belüftet	
unterdachbahn	
weichfaserplatte	40 -100
(gefällsdämmung diffusionsoffen)	
balkenlage ausgedämmt	160
dampfbremse	
dreischichtplatte	25

2 wand	mm
kunstharz pmma schwarz	
jute-gewebe	
weichfaserplatte	60
(diffusionsoffen)	
ständer ausgedämmt	160
dampfbremse	
dreischichtplatte	25

3 geschossdecke	mm
anhydrit (fb-heizung)	60
trennlage (pe-folie)	
trittschalldämmung	20
osb-platte	20
balkenlage ausgedämmt	160
dreischichtplatte	25

4 geschossdecke kaltraum	mm
lochblech stahl feuerverzinkt	2
tragkonstruktion stahl feuerverzinkt	40
balkenlage	160

5 bodenplatte neubau	mm
anhydrit (fb-heizung)	60
trennlage (pe-folie)	
trittschalldämmung	20
osb-platte (dampfbremse)	20
balkenlage ausgedämmt	160
mdf-platte (diffusionsoffen)	40
unterlüftung	100 - 160
abdichtung bituminös	
zement-ub (gefällsschicht)	40 - 100
gewölbedecke (bestand)	

6 bodenplatte kaltraum	mm
lochblech stahl feuerverzinkt	2
tragkonstruktion stahl feuerverzinkt	40
unterlüftung	140 -160
abdichtung bituminös	
zement-ub (gefällsschicht)	40 - 60
gewölbedecke (bestand)	

7 bodenaufbau kellergeschoss	mm
anhydrit	50
pe-folie	
wärmedämmung pur	80
abdichtung bituminös	
betonbodenplatte (bestand)	
sauberkeitsschicht magerbeton (bestand)	50
erdreich (bestand)	

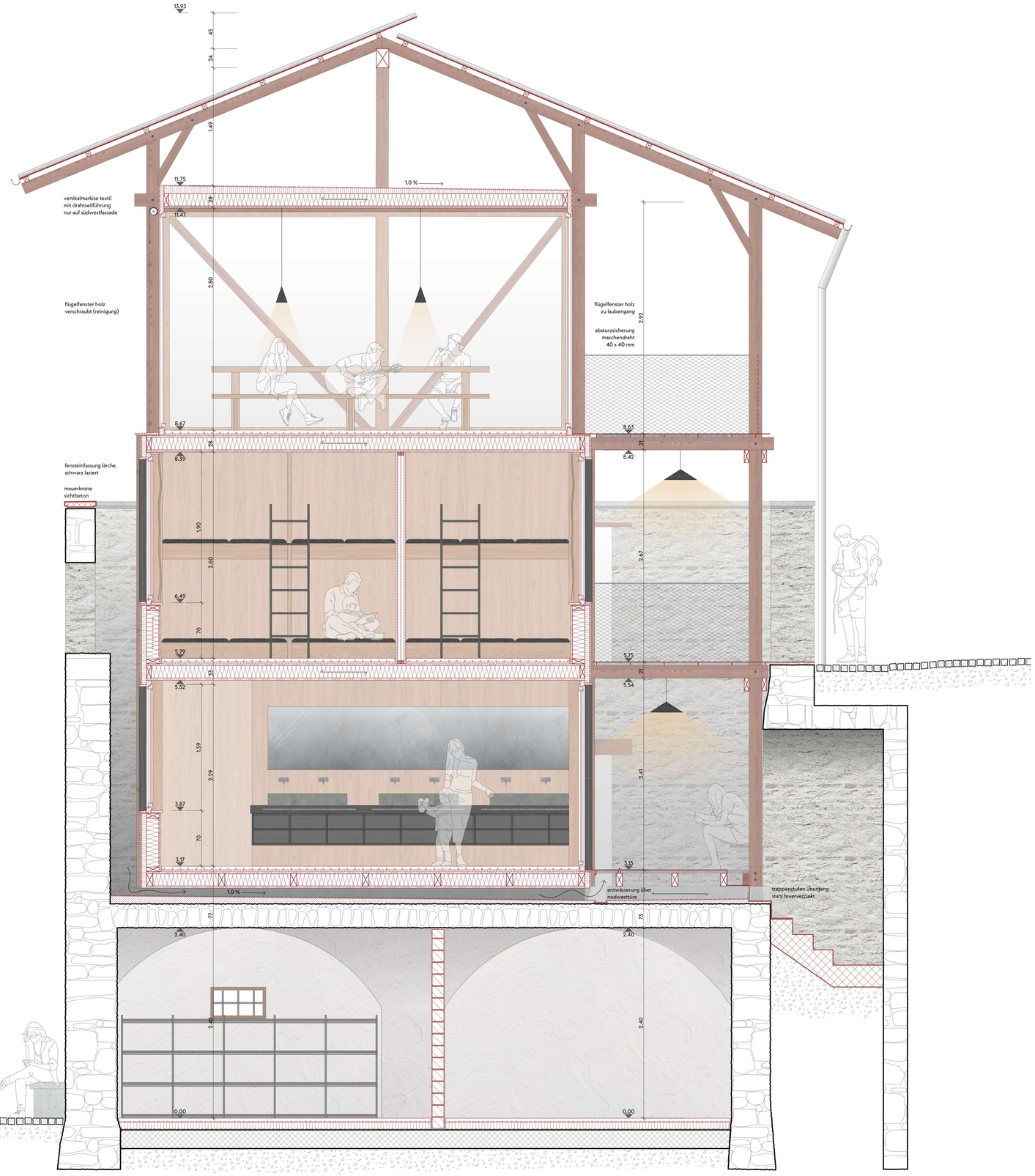

querschnitt konstruktion 20

situationsmodell 100

nuovo ostello

vione val camonica

oertle marco
schlusskritik | entwurf 5 | herbstsemester 2023
ruinelli | ganzoni

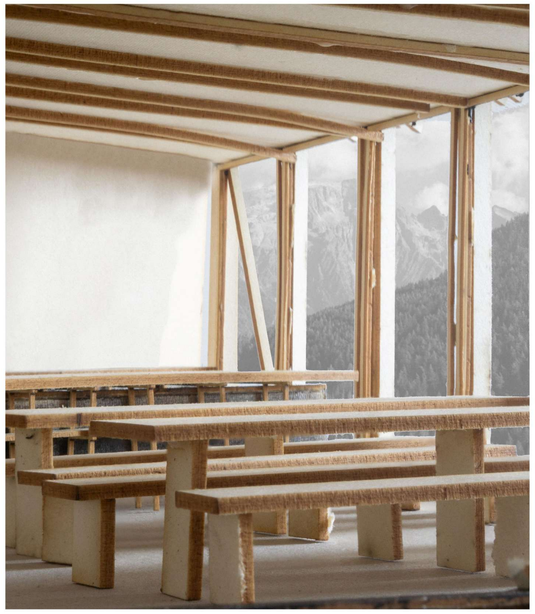

schnittmodell 33

nuovo ostello

vione · val camonica

oertle marco
schlusskritik | entwurf 5 | herbstsemester 2023
ruinelli | ganzoni