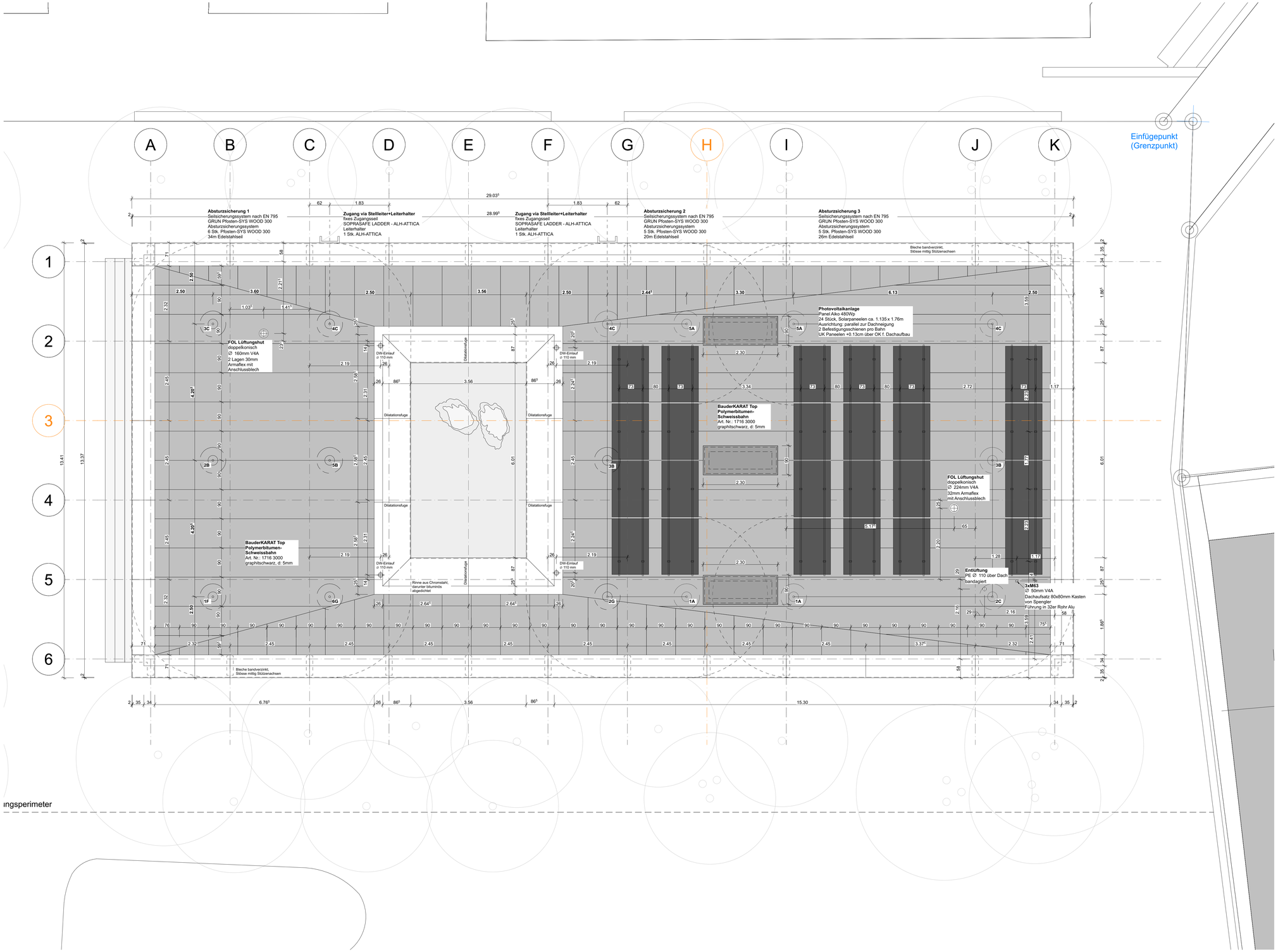

Planrevisionen

Index	Datum	Kürzel	Änderungen
a	16.04.25	lk	Neue Teilung der Dachbahn gemäss Sitzung mit Spengler, Ausladung Dachrandelement ab AK Stützen neu 60mm anstelle 50mm (Abhängigkeiten Holzbauer)
b	15.10.25	lk	Definitive Position und Anzahl PV-Paneelen festgelegt, Absturzsicherung 2.5m eingezeichnet, Position Treppeneinlage definiert, Positionierung Dachdurchdringungen Lüftung, Elektro, Dunstrohr und Dachwasserabläufe fixiert und auf Achsen vermasst, Hauptstützenraster gekennzeichnet
c	24.10.25	lk	Position der Paneelen angepasst, Befestigungsschienen und Ankerpunkte eingezeichnet und vermasst

BAUSTOFFE / KURZZEICHEN:

	BETON				
	BACKSTEIN	SW	SCHWELLENHÖHE	FB	FERTIG BODEN
	KALKSANDSTEIN	BR	BRÜSTUNGSHÖHE	RB	ROH BODEN
	BETONFERTIGELEMENTE	ST	STURZHÖHE	RD	ROH DECKE
	MÖRTEL, GIPS	FB	FENSTERBANK	UKD	UNTERKANT DECKE
	HOLZ	OK	OBERKANT	F.	FERTIG
	DÄMMSTOFFE	UK	UNTERKANT	R.	ROH
	NATURSTEIN	AK	AUSSERKANT	RH	RAUMHOCH
	SPERRSCHICHT	IK	INNERKANT	BF	BODENFLÄCHE

HST	HEBESCHIEBETÜRE	RWA	RAUCH- UND WÄRMEABZUG	BA	BODENABLAUF
DF	DREHFLÜGEL	NL	NOTLEUCHTE	NÜ	NOTÜBERLAUF
DK	DREHKIPP-FLÜGEL	KS	KÜHLSCHRANK	FS	FALLSTRANG
KL	KLAPPLADEN	BO	BACKOFEN	PU	PUTZÖFFNUNG
SL	SCHIEBELADEN	KH	KOCHHERD	WAR	REGENWASSER
LAM	LAMELLENSTOREN	MI	MIKROWELLE	WAS	SCHMUTZWASSER
RAF	VERBUNDRAFFSTOREN	ST	STEAMER	KA	KANALISATIONSANSCHLUSS
SO	SONNESTOREN (MARKISE)	GS	GESCHIRRSPÜLER	DW	DACHWASSERLEITUNG
SB	SENKRECHTBESCHATTUNG (STOFF)	WM	WASCHMASCHINE	DIL	DILATATION
K	KURBEL	WT(TU)	WÄSCHETROCKNER (TUMBLER)	LS	LICHTSCHACHT
M	MOTOR / ELEKTROANTRIEB	RL-WT	RAUMLUFT-/WÄSCHETROCKNER	PT	PANZERTÜRE
BFB	BETONFENSTERBANK	RAD	RADIATOR	PD	PANZERDECKEL
MFB	METALLFENSTERBANK	HTR	HANDTUCHRADIATOR	NA	NOTAUSSTIEG
BSW	BETON- / ZEMENTSCHWELLE	INST	INSTALLATIONSCHACHT	FR	FLUCHTRÖHRE
TS	TÜRSCHLIESSER	SAV	SANITÄRVERTEILUNG	ÜV	ÜBERDRUCKVENTIL
EI	BRANDABSCHLUSS MIT ZULASSUNG	BHV	BODENHEIZUNGSVERTEILUNG	VA	VENTILATIONSAGGREGAT
WLP	WASSERLÖSCHPOSTEN	ELV	ELEKTROVERTEILUNG	TC	TROCKENKLOSETT
HFL	HANDFEUERLÖSCHER	KRL	KONTROLLIERTE RAUMLÜFTUNG		

SCHEMAPLÄNE

Sämtliche Masse sind vom Unternehmer am Bau zu kontrollieren. Massdifferenzen sind sofort der Bauleitung zu melden.
Fensterhöhen verstehen sich ab Oberkant roher Brüstung bzw. rohem Boden bis Unterkant rohem Sturz.
Türhöhen verstehen sich ab Oberkant fertigem höheren Boden bzw. fertiger Schwelle bis Unterkant rohem Sturz.

Abdankungshalle Unterägeri

Dateiname: 224_Abdankungshalle Unteraegeri
± 0.00 = 731.30

Bauvorhaben:	Abdankungshalle	GS-Nr. 464	Oberdorfstrasse 5
Auftraggeber:	Einwohnergemeinde Unterägeri Abteilung Bau		Seestrasse 2 6314 Unterägeri
Architekt:	Albi Nussbaumer Architekten bsa eth sia	Maschinengasse 15 6330 Cham, +41 41 766 61 61, www.albi-nussbaumer.ch	

224_51210c **Ausführung** **Dachaufsicht**

Gez.: 18.12.24/lk Rev.: 24.10.25/lk Mst.: M 1:50 Gr.: 60/105