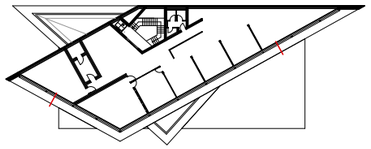

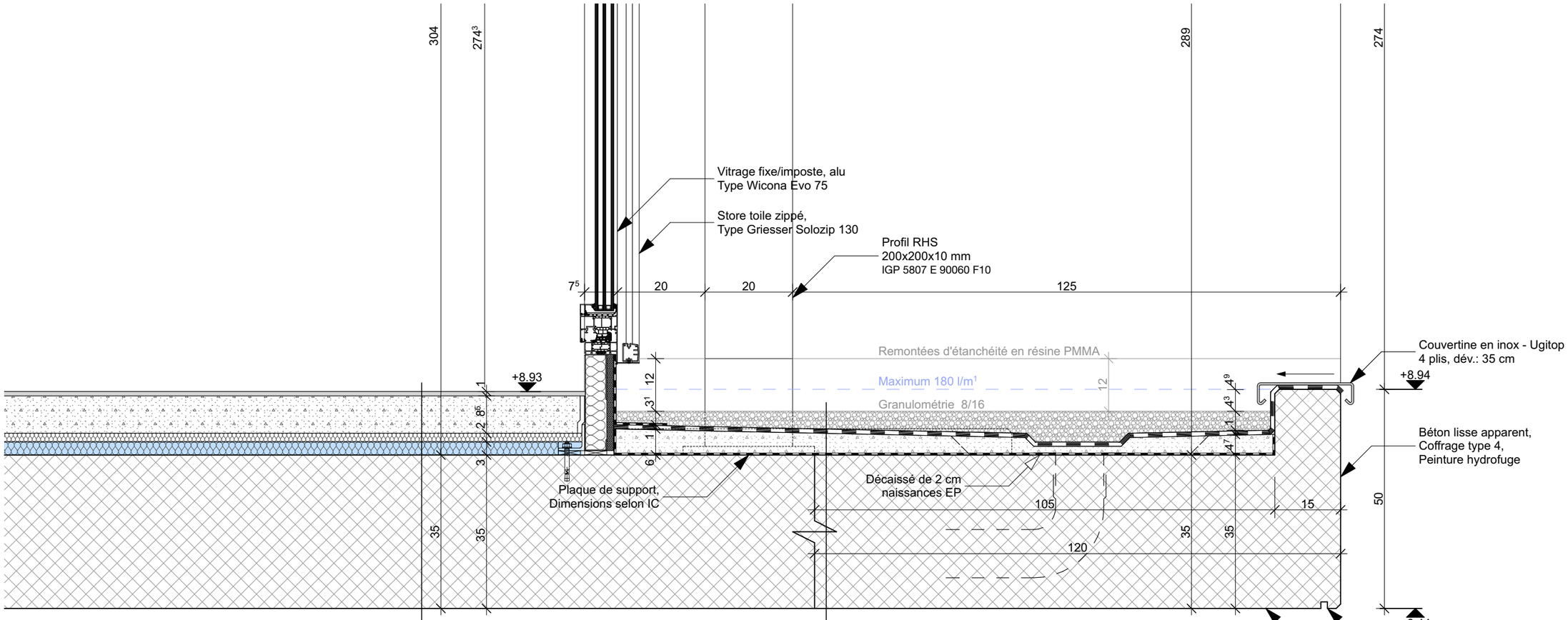

Composition dalles sur vide - Isolation haute performance

Revêtement de sol	1 cm
Chape ciment	8⁵ cm
Feuille PE	
Isolation, type Gonon goroll AluPE, λ 0.038 [W/(m·K)]	2 cm
Isolation, type Gonon goPF superisolant, λ 0.023 [W/(m·K)]	3 cm
Barrière vapeur	
Dalle BA	35 cm

Composition de la casquette inférieure

Gravier 8/16	Variable
Etanchéité bitumineuse, soudée en pleine masse, Bikutop LL Platinium	0⁵³ cm
Imprégnation laque bitumineuse	300 gr/m²
Chape collée frais/frais époxy, pente 2%	2 à 6 cm
Dalle BA allégée, type Cobiax	35 cm
Peinture hydrofuge et antifongique	

Pour les bordures de toits fermées vers le haut (délimitation supérieure fermée) et offrant à l'eau la possibilité de s'écouler vers l'extérieur sans entraîner de dommage, il n'est pas nécessaire de planifier des trop-pleins de sécurité ; la rive du toit rempli cette fonction.
Directive concernant la norme SIA 271, § 5.10.3

N.B. : Les reprises de bétonnage doivent être lisses, propres et longilignes.

L'ensemble du cahier de détails doit être révisé par le thermicien.

Les détails y relatifs à l'étanchéité et son recouvrement ont été validés par le mandataire spécialisé en toiture - Tech Toit sàrl.

05.411 Coupe de la casquette inférieure – 2ème étage

Construction d'un immeuble industriel dans la Zone Artisanale de Gruyères.

Echelle : 1:10

Pully, le 05.10.16

ARCHILAB – GABRIELE M. ROSSI SA
ARCHITECTURE & URBANISME

GABRIELE M. ROSSI – ARCHITECTE SIA
CH. DU LIAUDOZ 11 CH-1009 PULLY

T.+41 27 721 03 00 F.+41 21 721 03 01
www.archilab.ch mail@archilab.ch