Neu
Bestehend
Abbruch
Planänderung

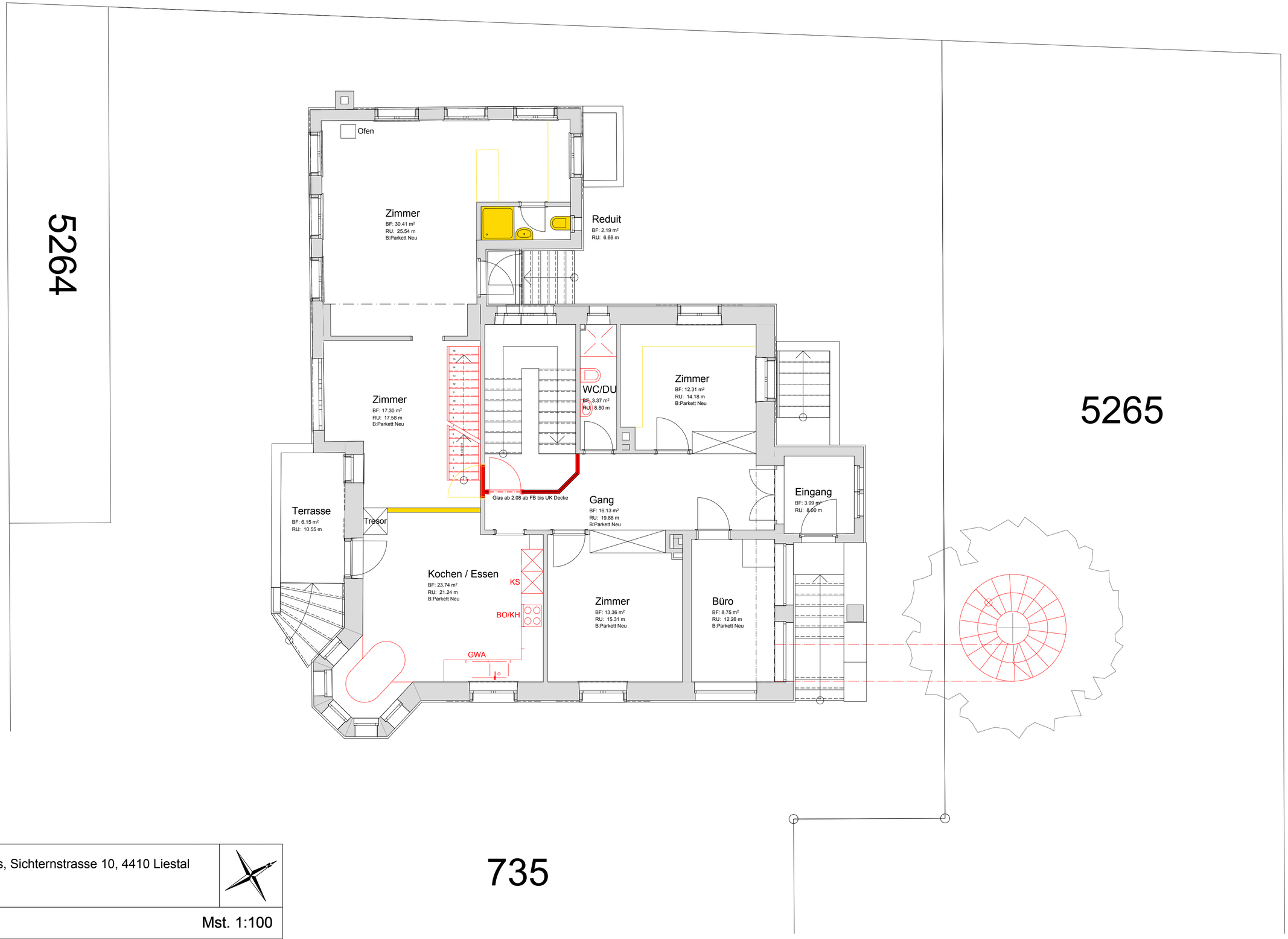

0 5 10 m

Objekt: Umbau Zweifamilienhaus, Sichternstrasse 10, 4410 Liestal				
ERDGESCHOSS				Mst. 1:100
Parzelle Nr. 735	Format A3	Gez. BAH	Datum 15.05.2010	Plan Nr. 18012010
HOLINGER ARCHITEKTUR	Benjamin A. Holinger Mobil 079 239 48 79	www.holinger.li benjamin@holinger.li		4410 Liestal Rathausstrasse 37