martin dick
architekten fh/sia beundenweg 2b 3263 büetigen 032 384 84 61 079 793 52 92 martin.dick@besonet.ch www.dick-architekturwerkstatt.ch

grundriss erdgeschoss 1/100

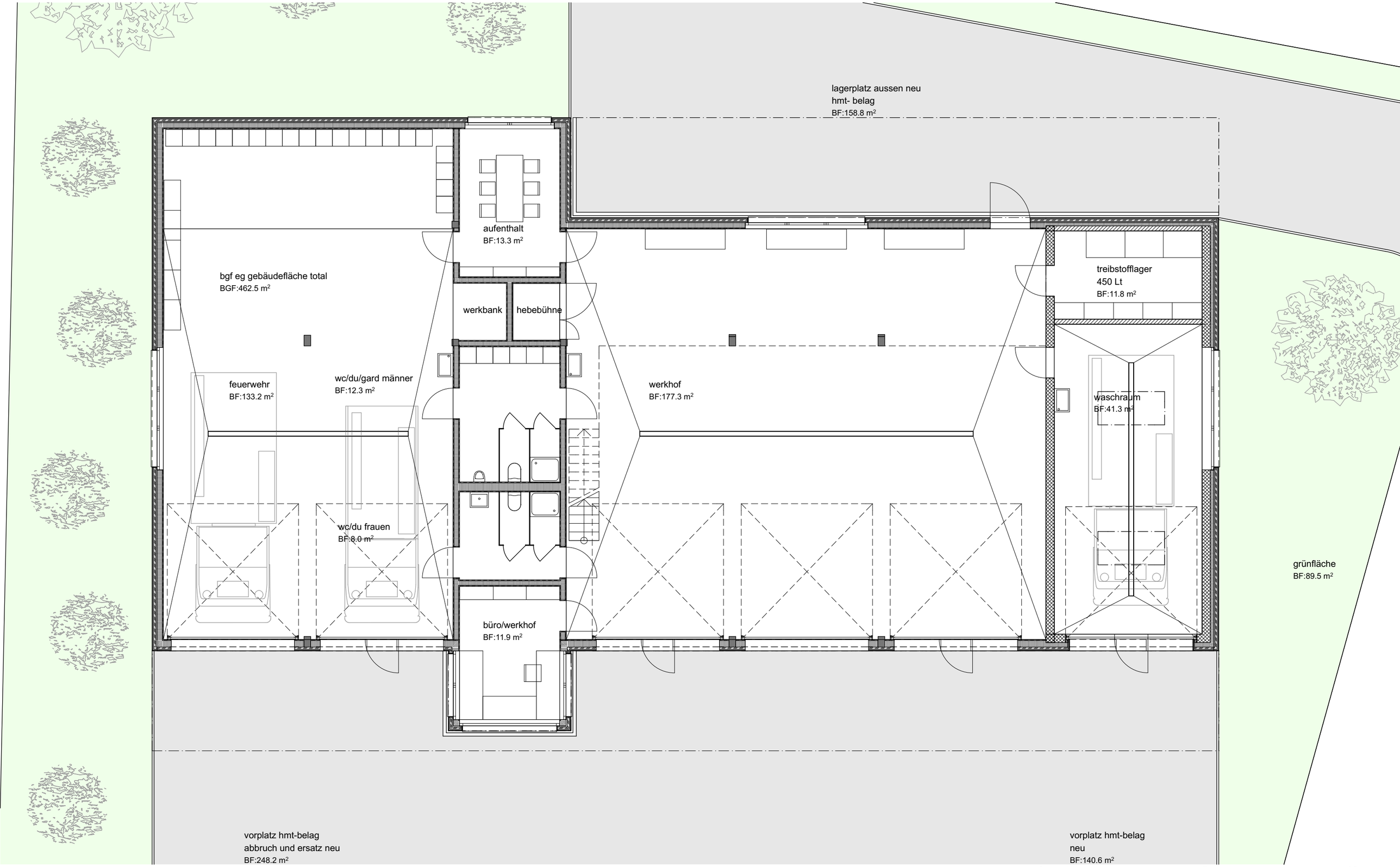

neubau werkhof mit feuerwehrdepot, parzelle 86, 3252 worben 20.03.2018 / A3

architekturwerkstatt

0 5 10 m