Querschnitt

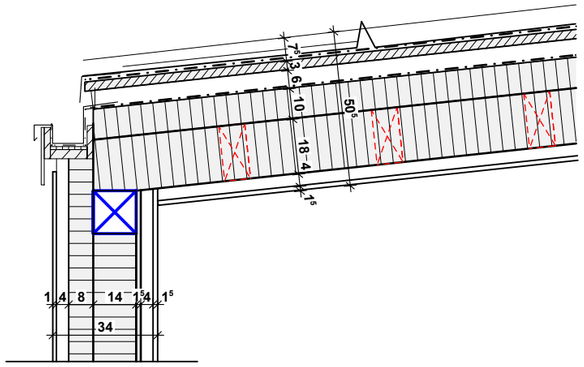

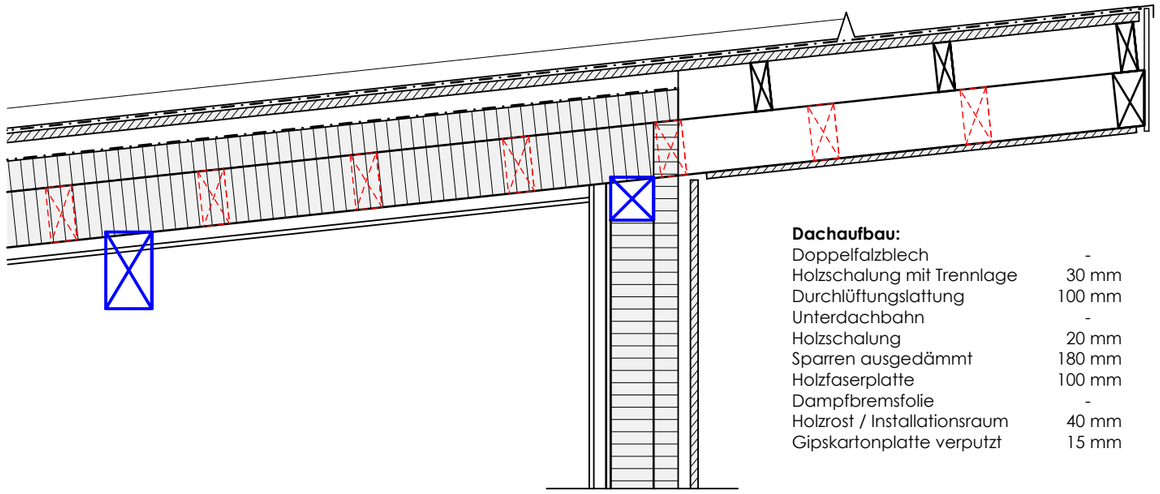

Dachaufbau:

Doppelfalzblech	-
Holzschalung mit Trennlage	30 mm
Durchlüftungslattung	100 mm
Unterdachbahn	-
Holzschalung	20 mm
Sparren ausgedämmt	180 mm
Holzfaserplatte	100 mm
Dampfbremsfolie	-
Holzrost / Installationsraum	40 mm
Gipskartonplatte verputzt	15 mm

Längsschnitt

Dachaufbau:

Doppelfalzblech	-
Holzschalung mit Trennlage	30 mm
Durchlüftungslattung	100 mm
Unterdachbahn	-
Holzschalung	20 mm
Sparren ausgedämmt	180 mm
Holzfaserplatte	100 mm
Dampfbremsfolie	-
Holzrost / Installationsraum	40 mm
Gipskartonplatte verputzt	15 mm

Wandaufbau Ost + Nord:

Rockpanel - Fassadenplatte	8 mm
Hinterlüftungslattung	85 mm
Windpapier	-
Holzfaserplatte	80 mm
Holzständer ausgedämmt	140 mm
OSB Platte abgeklebt	15 mm
Holzrost / Installationsraum	40 mm
Gipskartonplatte verputzt	15 mm

Bodenaufbau:

Bodenbelag	15mm
Anhydritfliessestrich mit BH	60mm
PE-Folie	
Trittschalldämmung Alukaschaier	20mm
Dämmung - HiCompact Gonon	120mm
Knauf Katja Sprint	
Betonplatte	220mm
Sauberkeitschicht	50mm

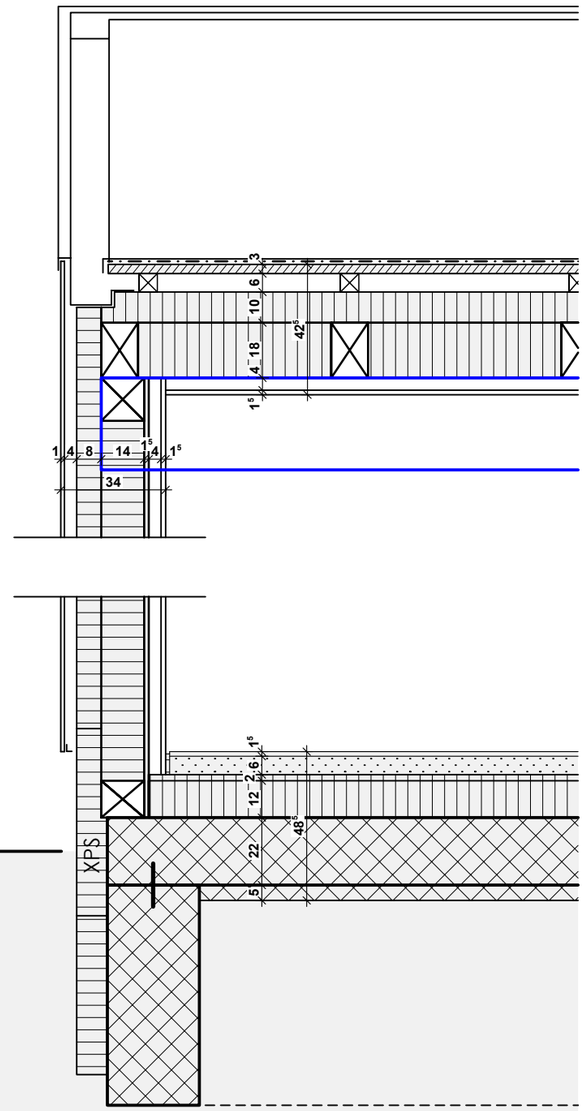

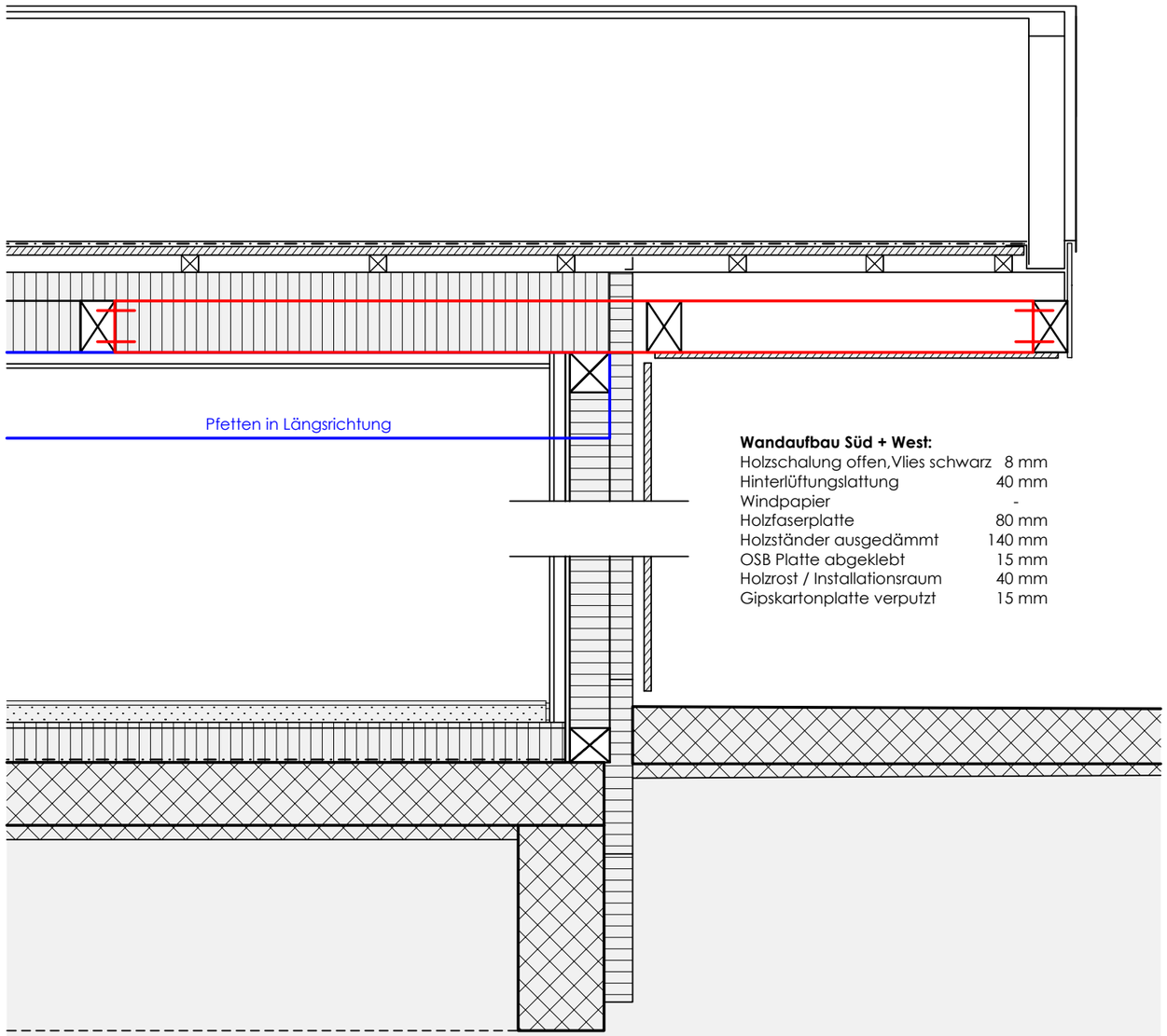

Wandaufbau Süd + West:

Holzschalung offen,Vlies schwarz	8 mm
Hinterlüftungslattung	40 mm
Windpapier	-
Holzfaserplatte	80 mm
Holzständer ausgedämmt	140 mm
OSB Platte abgeklebt	15 mm
Holzrost / Installationsraum	40 mm
Gipskartonplatte verputzt	15 mm

Fassadenschnitt | 1:20