

ERDGESCHOSS

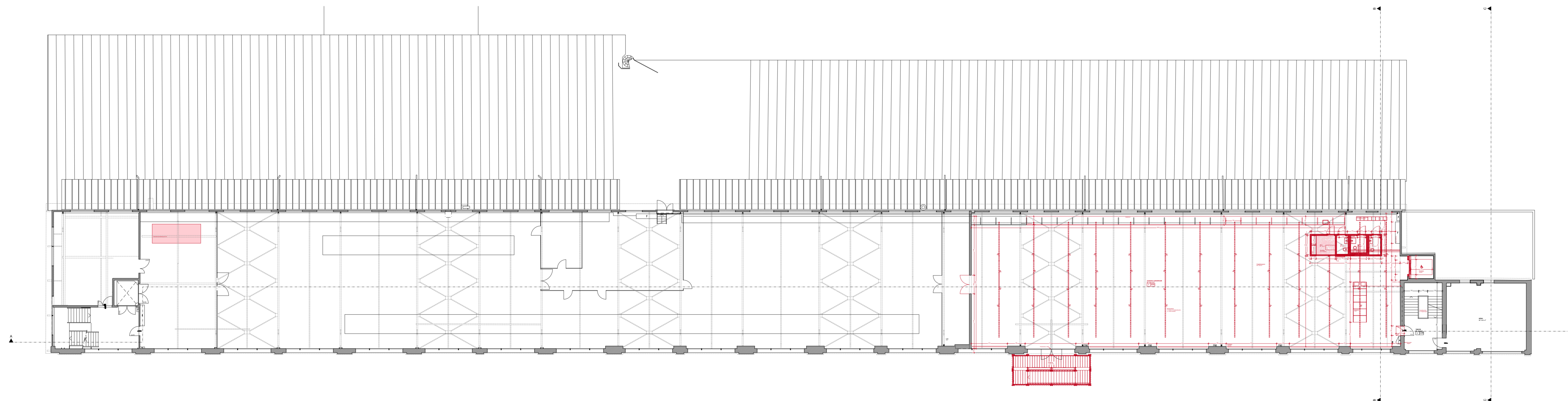

Die Bauerschaft,
der Grundeigentümer:
Staat Thurgau, vertreten durch das
Kantonale Hochbauamt
Verwaltungsgebäude Promenade
8510 Frauenfeld

Datum, Unterschrift:

R. Ledergeser, Kantonsbaumeister

Der Architekt

Schmidlin Architekten
ETH SIA
Zürföndenstrasse 111
8003 Zürich

Datum, Unterschrift:

Ph. Frisch, Architekt

OK F.B. ± 0.00 = 388.1 m ü.M.

0 1 2 5 10m

Kantonales Hochbauamt

Verwaltungsgebäude Promenade 8510 Frauenfeld
Tel 058 345 64 25 Fax 058 345 64 30

Kontenplan-Nr. **Werk2, Zwischennutzung Webmaschinenhalle**
Textilstrasse 2, 9320 Arbon

Gebäude-ID **Bauprojekt**
Grundrisse

Plan-Nr. Datum 18.03.2025 Rev.

Thurgau

Massstab
1:200

Plangrösse
1189x594

Gezeichnet
PF

Schmidlin Architekten ETH SIA
Zürföndenstrasse 111, 8003 Zürich

Tel. 076 230 71 80