Andreas Marti & Partner Architekten AG

Rathausgasse 29 - 5000 Aarau - T +41 62 822 21 55 - F +41 62 822 21 62

info@andreas-marti.ch - www.andreas-marti.ch

D1 BODENAUFBAU ÜBER BÜROS

LINOLEUM VOLLFLÄCHIG VERKLEBT,	4 MM	
VERBUND-DOPPELBODEN (MINERALSTOFFPLATTEN),	40 MM	F60
UNTERKONSTRUKTION (RASTER 60 x 60 cm), INSTALLATIONRAUM ELEKTR.,	79 MM	
BEPLANKUNG GL24H	39 MM	EI30
MINERALFASERPLATTEN/HOLZTRÄGER	200 MM/300 MM	R30
PROMAXON TYP A BRANDSCHUTZPL.	15 MM	
FEDERSCHIENE MIT SCHIFTUNG	31 MM	
AKUSTIK SILENTBOARD	12.5 MM	
PLATTENPROFIL / MINERALWOLLE	30 MM/ 30 MM	
AKUSTIK LOCHPLATTE	12.5 MM	

D1.1 BODENAUFBAU ÜBER ZELLEN

LINOLEUM VOLLFLÄCHIG VERKLEBT	4 MM	
VERBUND-DOPPELBODEN (MINERALSTOFFPLATTEN),	40 MM	F60
UNTERKONSTRUKTION (RASTER 60 x 60 cm), INSTALLATIONRAUM ELEKTR.,	79 MM	
BEPLANKUNG GL24H	39 MM	EI30
MINERALFASERPLATTEN/HOLZTRÄGER	200 MM/300 MM	R30
PROMAXON TYP A BRANDSCHUTZPL.	15 MM	
KURZABHÄNGER MIT AKUSTISCHER ENTKOPPLUNG	26 MM	
NIVEAUROST / MINERALWOLLE	30 MM/30 MM	
AKUSTIK SILENTBOARD	12.5 MM	
METALL EINLAGE	5 MM	
GKB HABITO	12.5 MM	

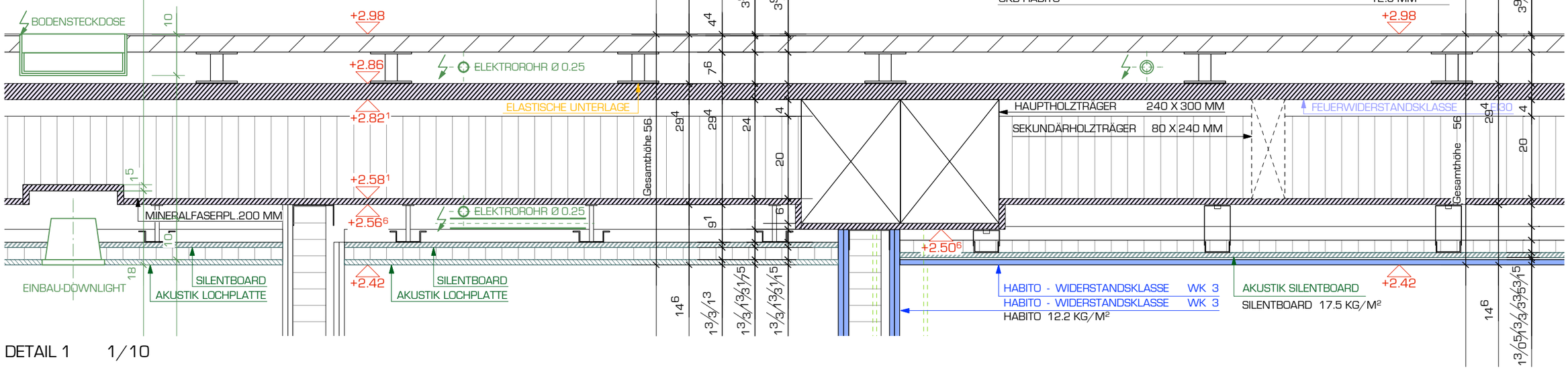

DETAIL 1 1/10

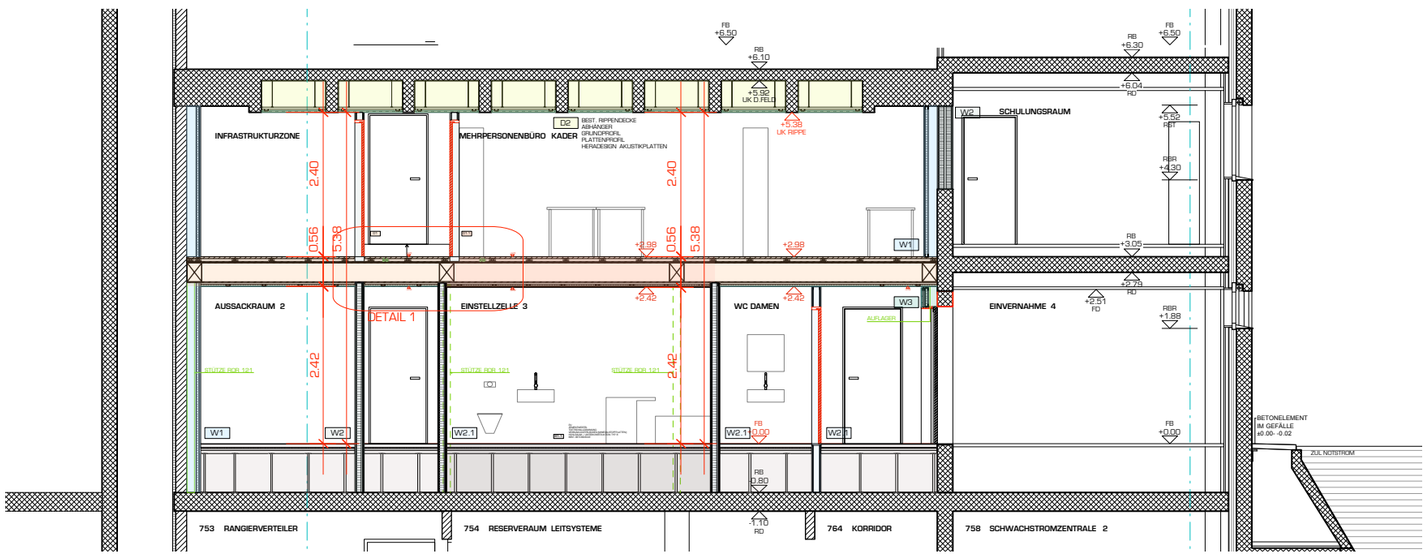

SCHNITT 22