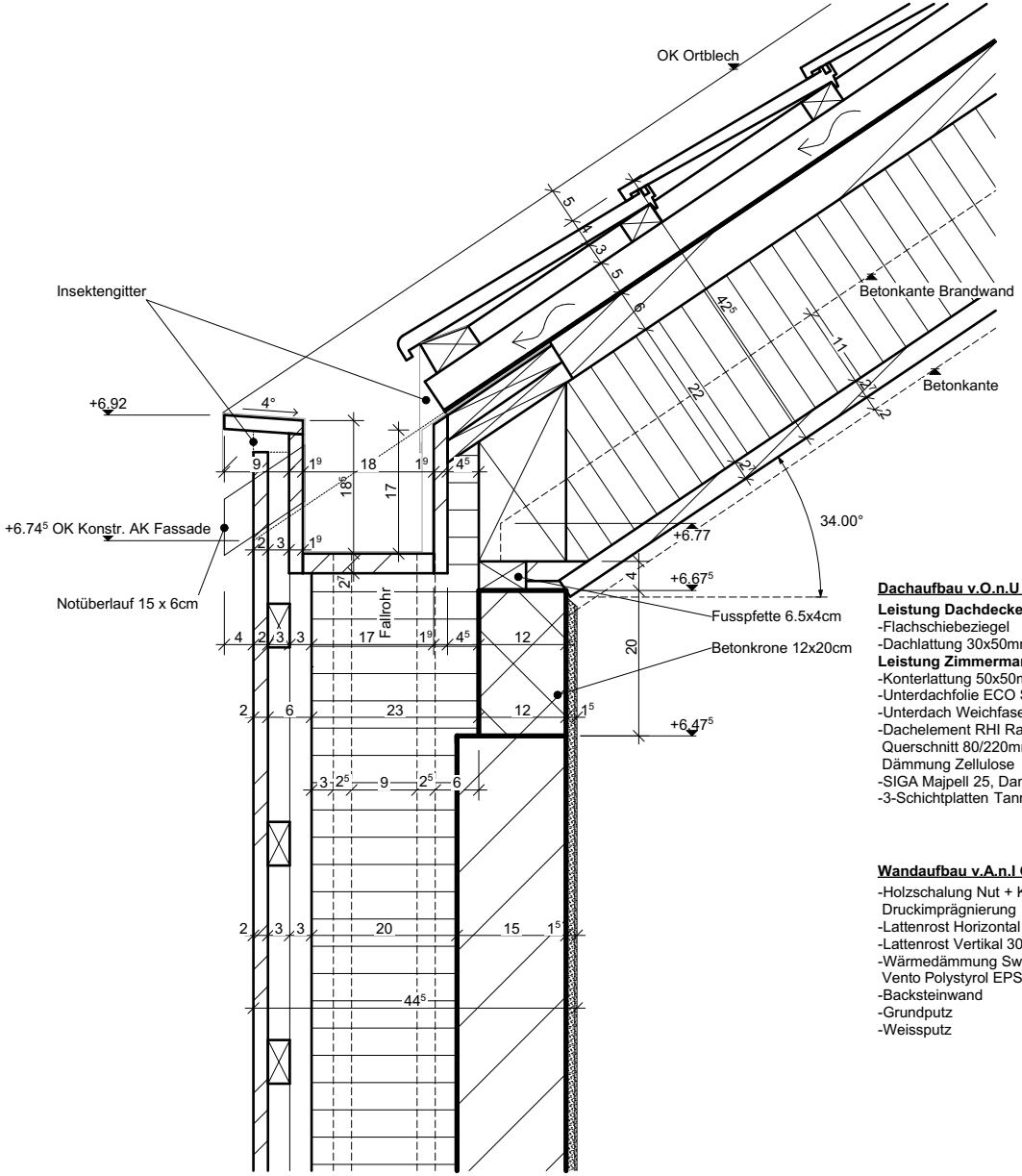

Dachaufbau v.O.n.U **427mm**

Leistung Dachdecker:	
-Flachschiebeziegel	40mm
-Dachlattung 30x50mm	30mm
Leistung Zimmermann:	
-Konterlattung 50x50mm (Hinterlüftung)	50mm
-Unterdachfolie ECO Stamisol	-
-Unterdach Weichfaserplatte	60mm
-Dachelement RHI Rahmenholz 2-fach C24 Querschnitt 80/220mm, Abstand 625mm Dämmung Zellulose	220mm
-SIGA Majpell 25, Dampfbremsfolie	-
-3-Schichtplatten Tanne B/C	27mm

Wandaufbau v.A.n.I OG **445mm**

-Holzschalung Nut + Kamm Tanne, Druckimprägnierung	20mm
-Lattenrost Horizontal 30/60	30mm
-Lattenrost Vertikal 30/80 mit Rogger RSD	30mm
-Wärmedämmung Swisspor Lambda Vento Polystyrol EPS	200mm
-Backsteinwand	150mm
-Grundputz	12mm
-Weissputz	3mm

WFSZ Architekten AG

Traufdetail 1:10

0 50 cm