

SCHNITT C-C

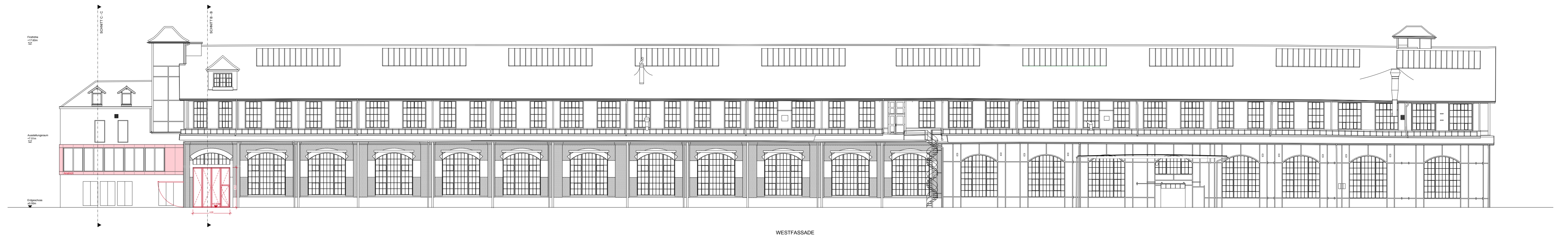

WESTFASSADE

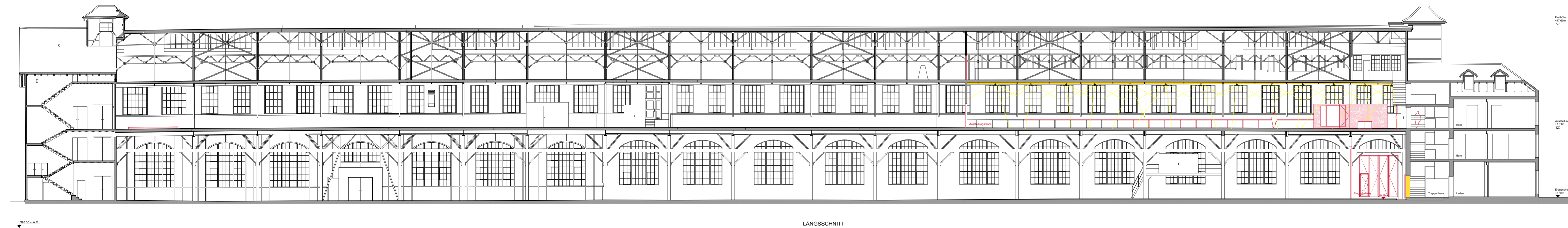

LÄNGSSCHNITT

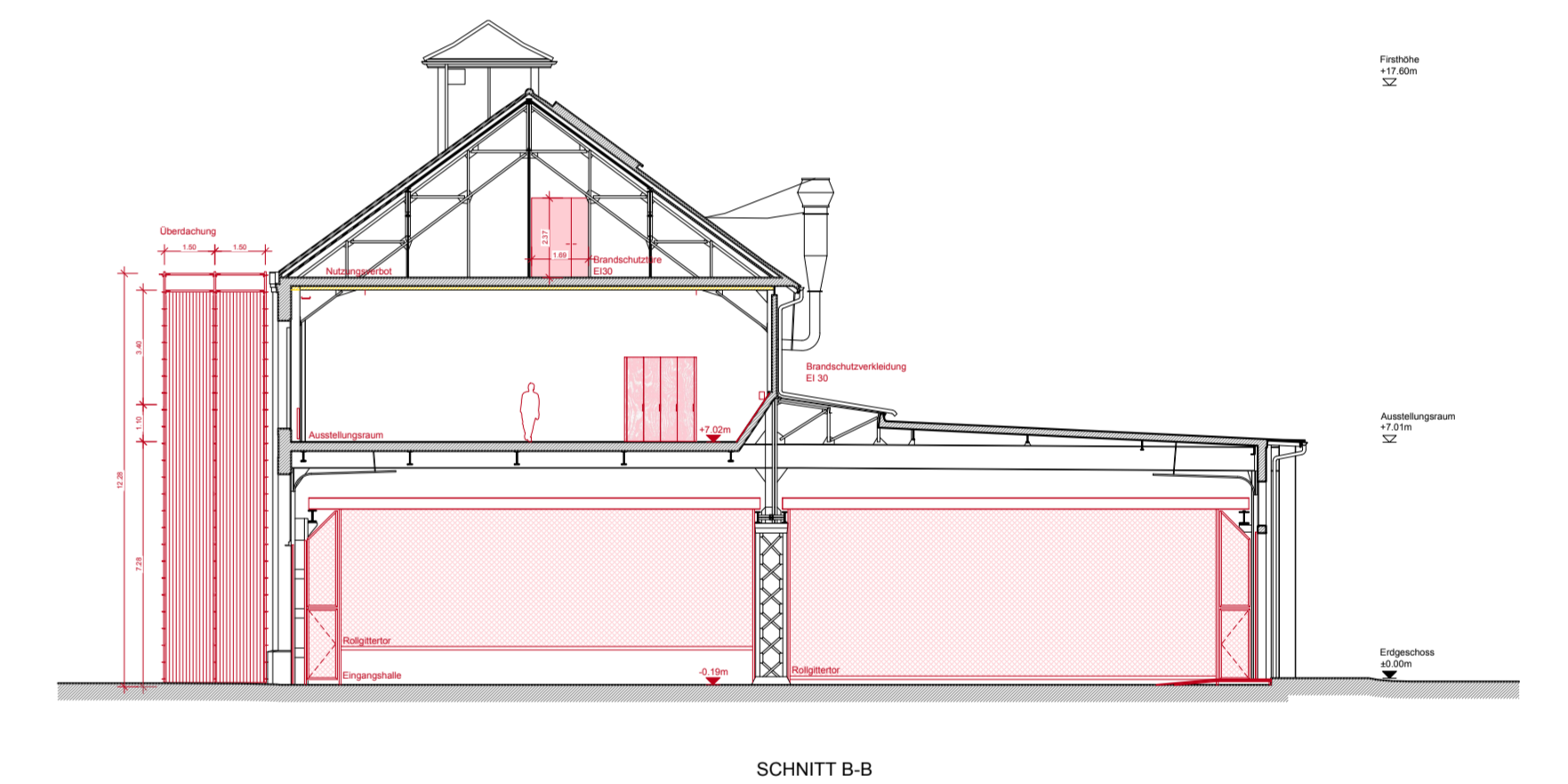

SCHNITT B-B

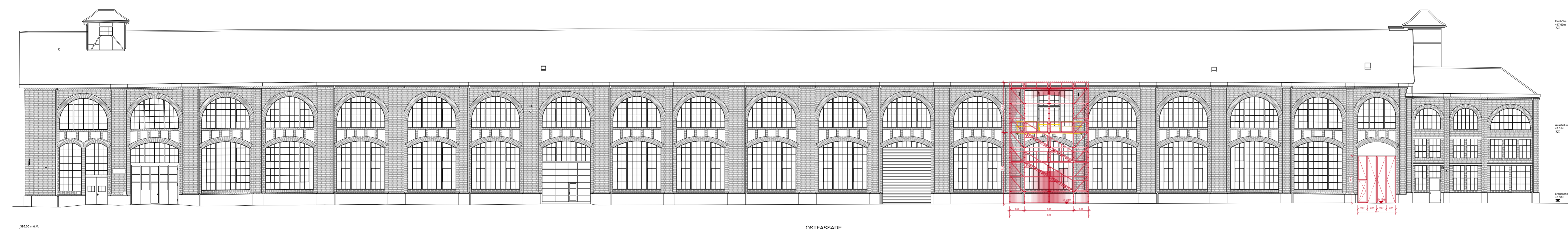

OSTFASSADE

Die Bauherrschaft, der Grundeigentümer:
 Stadt Thurgau, vertreten durch das
 Kantonale Hochbauamt
 Verwaltungsgebäude Promenade
 8510 Frauenfeld

Datum, Unterschrift:

R. Lederguber, Kantonsbaumeister

OK F.B. ± 0.00 = 308.1 m o.M.

0 1 2 5 10m

Der Architekt:
 Schmidt Architekten
 ETH SIA
 Zurichstrasse 111
 8003 Zürich

Datum, Unterschrift:

Ph. Frisch, Architekt

Kantonales Hochbauamt Verwaltungsgebäude Promenade 8510 Frauenfeld Tel 058 345 64 25 Fax 058 345 64 30		 Thurgau
Kontenplan-Nr. Werk2, Zwischennutzung Webmaschinenhalle Textilstrasse 2, 9320 Arbon	Massstab 1:200	
Gebäude-ID Bauprojekt Schnitte, Ansichten	Plan-Nr. _____ Datum 18.03.2025 Rev. _____	Plangröße 1189x594 Gezeichnet PF