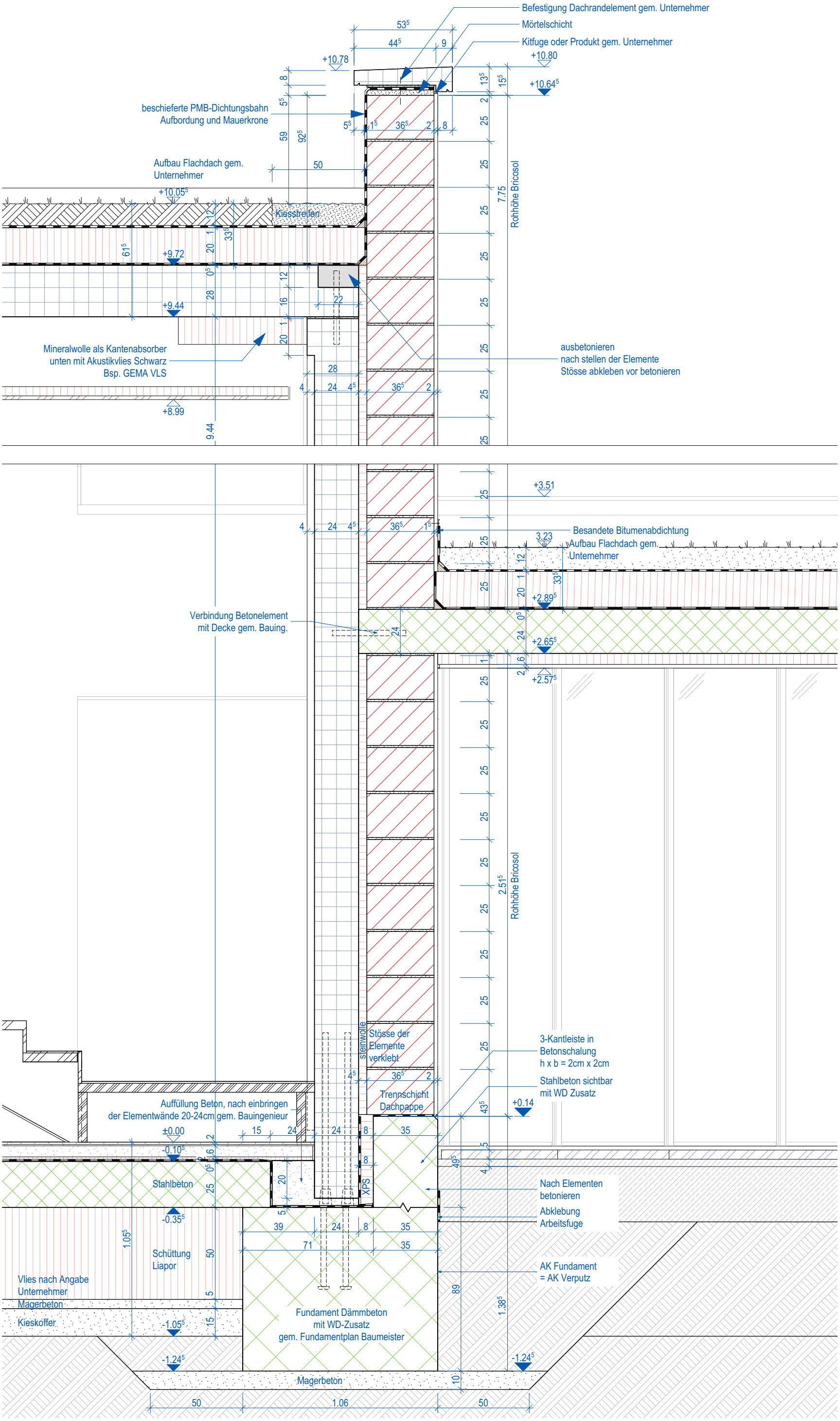

WALSER ARCHITEKTURTEAM
Rosengartenstrasse 1 8037 Zürich
Tel 044-312 20 02 Fax 044-312 20 03
info@walser-archteam.ch www.walser-archteam.ch

NAM - Ausführung - Fassadenschnitt 01

Objektadresse: Freiburgstrasse 73 - 3280 Murten
Bauherrschaft: Neuapostolische Kirche Schweiz - Kasinostrasse 10 - 8032 Zürich - +41 43 268 38 52
Bauherrenvertretung: Imooo AG - Herr Stefan Rüttimann - Staffelstrasse 8 - 8045 Zürich - +41 44 448 10 02
Bauleitung: Righetti Partner Group AG - Frau Daria Bigler - Laupenstrasse 20 - 3008 Bern - +41 79 174 99 93

Alle Masse am Bau durch den Unternehmer zu prüfen

NAM 51-3901 Mst.: 1:20	OK. f. Boden EG ± 0.00 = 448.60 m.ü.M.
Kat.-Nr.: 9149 Geb.-Nr.: -	Format: A3 Freigabe: 27.07.2017/DZ