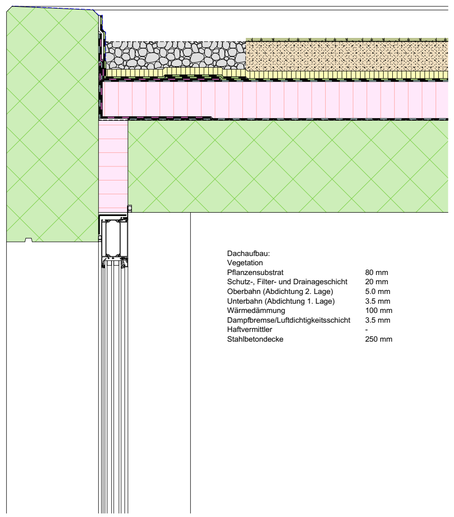
Dachaufbau:
Vegetation
Pflanzensubstrat 80 mm
Schutz-, Filter- und Drainageschicht 20 mm
Oberbahn (Abdichtung 2. Lage) 5.0 mm
Unterbahn (Abdichtung 1. Lage) 3.5 mm
Wärmedämmung 100 mm
Dampfbremse/Luftdichtigkeitsschicht 3.5 mm
Haftvermittler -
Stahlbetondecke 250 mm

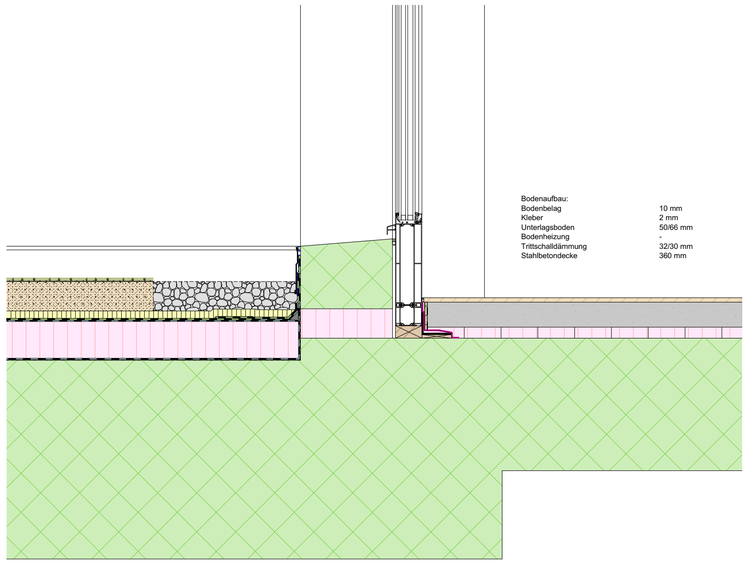
Bodenaufbau:
Bodenbelag 10 mm
Kleber 2 mm
Unterlagsboden 50/66 mm
Bodenheizung -
Trittschalldämmung 32/30 mm
Stahlbetondecke 360 mm

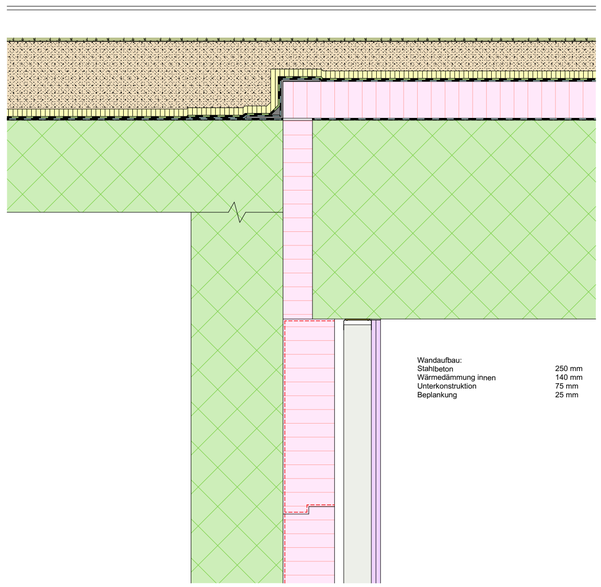
Wandaufbau:
Stahlbeton 250 mm
Wärmedämmung innen 140 mm
Unterkonstruktion 75 mm
Beplankung 25 mm

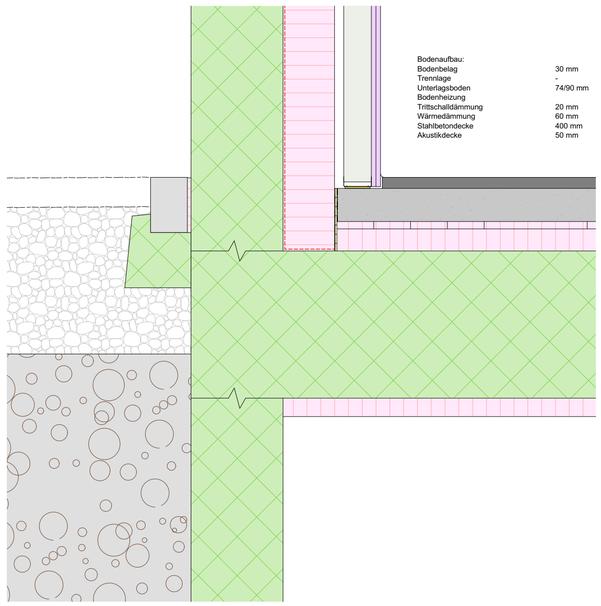
Bodenaufbau:
Bodenbelag 30 mm
Trennlage -
Unterlagsboden 74/90 mm
Bodenheizung
Trittschalldämmung 20 mm
Wärmedämmung 60 mm
Stahlbetondecke 400 mm
Akustikdecke 50 mm

Detail 1:10