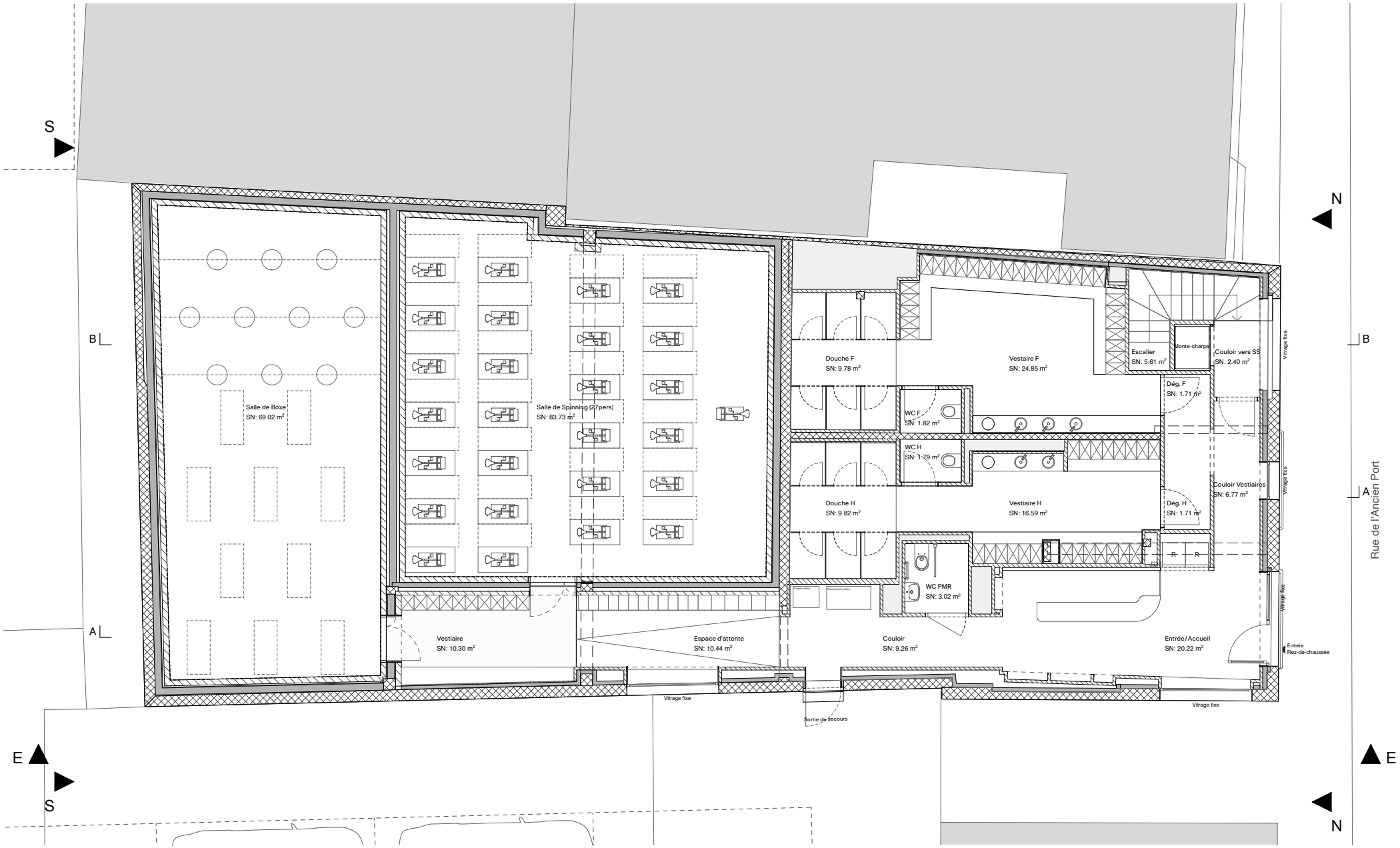
S
N
B
A
E
Salle de Boxe
SN: 69.02 m²
Salle de Spinning (27pers)
SN: 83.73 m²
Douche F
SN: 9.78 m²
Vestaire F
SN: 24.85 m²
Escalier
SN: 5.61 m²
Monte-charge
Couloir vers SS
SN: 2.40 m²
Dég. F
SN: 1.71 m²
WC F
SN: 1.82 m²
WC H
SN: 1.79 m²
Douche H
SN: 9.82 m²
Vestiaire H
SN: 16.59 m²
Dég. H
SN: 1.71 m²
Couloir Vestiaires
SN: 6.77 m²
WC PMR
SN: 3.02 m²
Vestiaire
SN: 10.30 m²
Espace d'attente
SN: 10.44 m²
Couloir
SN: 9.26 m²
Entrée/Accueil
SN: 20.22 m²
Vitrage fixe
Sortie de secours
Entrée
Rez-de-chaussée
Rue de l'Ancien Port