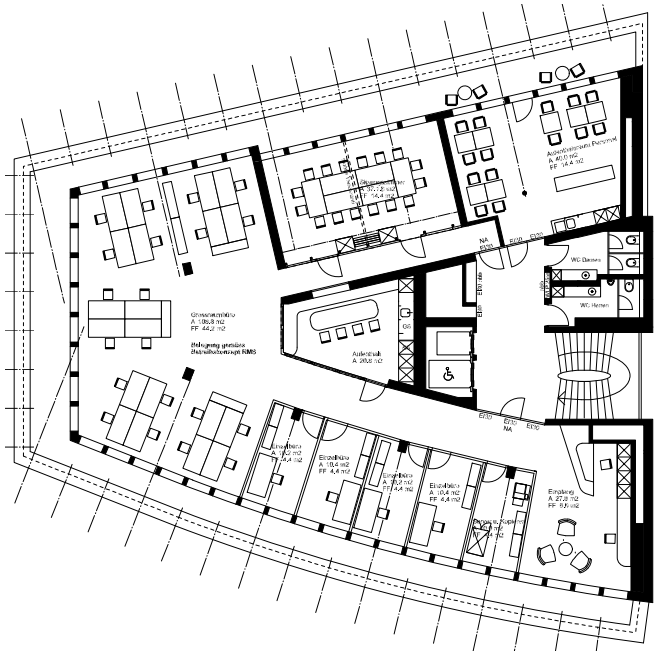

1. Dachgeschoss

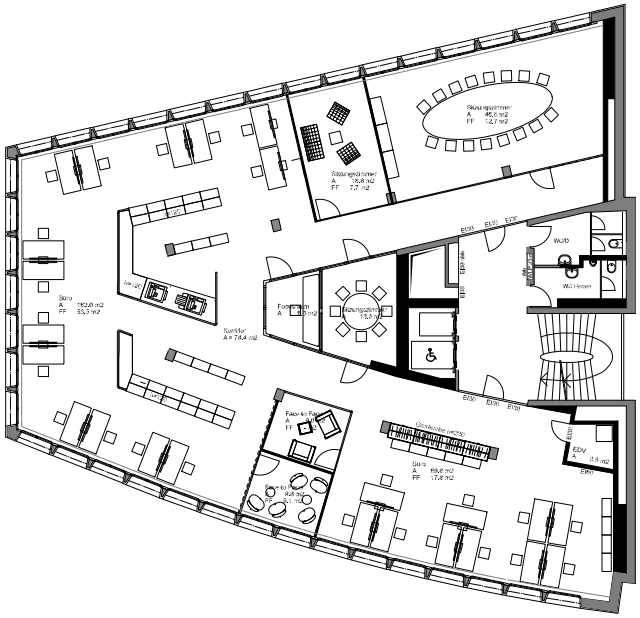

4. Obergeschoss

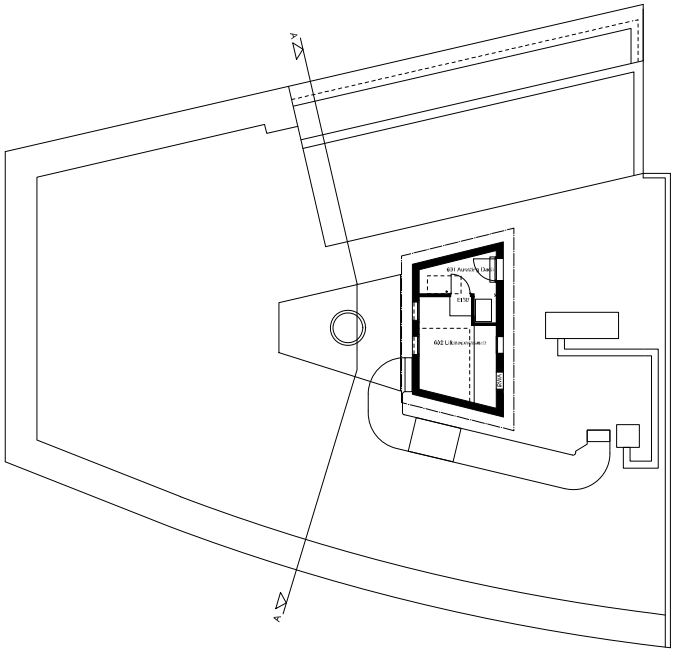

2. Dachgeschoss

GH Stampfenbachstrasse 85, 8006 Zürich
Gesamtsanierung und Optimierung Raumprogramm

Bauherrschaft: Switzerland Global Enterprise, Stampfenbachstrasse 85, 8006 Zürich

REVISION
Grundrisse
4. OG / 1. / 2. Dachgeschoss

Röthlisberger & Partner Architekten AG

Architekten BSA

Dörfli Mühlebach 11.5
8050 Zürich

Tel 044 312 52 52
Fax 044 312 52 51

Email info@rp-architekten.ch
www.roethlisberger-architekten.ch

Inhaber:
Pierre C. Röthlisberger

Leitende Mitarbeiter:
Patrick Blatz
Reto Wandeler
Thomas Lauber

Projektierung
Gesamtleitung
Machbarkeitsstudien
Investitionskalkül
Ausführungsplanung
Bauleitung
Kostenüberwachung
Gebäudetechnik

Bau Nr.	776.00
Plan Nr.	REV33
Massstab	1:100
gezeichnet	rb
Format	A1
Datum	12.04.2015
revidiert	

Pfad: /z/EliteCAD/projekte/776_00/776_00_Baueingabe.d

±0.00 / ok fertig Boden EG = 423.74 m ue.M.