SRO AG | Dr. A. Kohli, Direktor, und W. Meyer, VR-Präsident | St. Urbanstrasse 67 | 4900 Langenthal

Spital Region Oberaargau - SRO AG, St. Urbanstrasse 67, 4900 Langenthal

Neubau Parkhaus mit Annexbau für Rettungsdienst.

Fassade Ost — BAUGESUCH

Blum und Grossenbacher Architekten AG Bahnhofstrasse 7 4900 Langenthal t 062 923 29 23 f 062 923 02 40

www.blum-grossenbacher.ch info@blum-grossenbacher.ch

Plangrösse:	1.68.9	±0.00 = OK1 B. EG = 473.60 m. ü. M.		Gezeichnet:	cm
Plan Nummer:	B 1625-012	Datum:	21.09.2017	Massstab:	1:100

Allgemeine Informationen zum Projekt:
- Parkfelder und Fahrspuren nach VSS Norm Typ B.
- Alle Parkfelder 2.50 x 5.00 Meter (Ausnahmen für Kleinwagen sind beschriftet)
- Raumhöhe bei PP > 2.20 Meter (Installationen darüber liegend)
- Raumhöhe bei Fahrspuren > 2.30 Meter (Installationen darüber liegend)
- 9 Stk. Frauenparkfelder (davon 8 Stk.1X PP / 4 Stk. Elektro PP / 41 Stk. Kleinwagen)
- 9 Motor PP
- 36 gedeckte Velosparkplätze
- 4 Garagenplätze (Betrieb) für den Rettungsdienst mit Ratsablerung und Pikettraumen im 2.OG

Bauherr / Grundeigentümer (Parz. 368 / 5156)

SRO AG
Dr. A. Kohli, Direktor
dr. Meyer, VR-Präsident
St. Urbanstrasse 67
4900 Langenthal

Ort, Datum: Langenthal, 21.09.2017

Unterschrift:

Grundeigentümerin (Parzelle 4758 / 4058)

Einwohnergemeinde Langenthal
Jurastrasse 22
4900 Langenthal

Ort, Datum: Langenthal, 21.09.2017

Unterschrift:

Projektverfasser

Blum + Grossenbacher Architekten
Bahnhofstrasse 7
4900 Langenthal

Ort, Datum: Langenthal, 21.09.2017
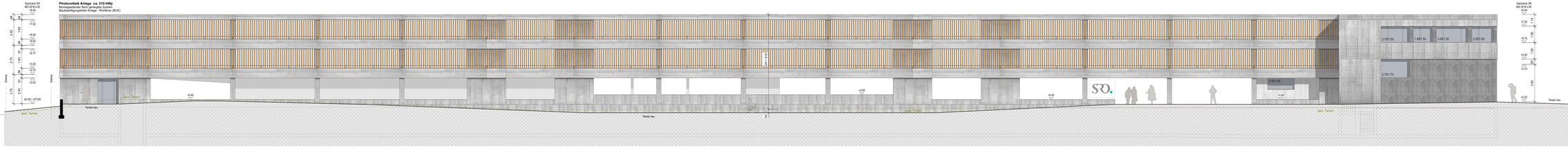
Unterschrift: