SRO AG | Dr. A. Kohli, Direktor, und W. Meyer, VR-Präsident | St. Urbanstrasse 67 | 4900 Langenthal

Spital Region Oberaargau - SRO AG, St. Urbanstrasse 67, 4900 Langenthal

Neubau Parkhaus mit Annexbau für Rettungsdienst.

Fassade Süd — BAUGESUCH

Blum und Grossenbacher Architekten AG Bahnhofstrasse 7 4900 Langenthal t 062 923 29 23 f 062 923 02 40

www.blum-grossenbacher.ch info@blum-grossenbacher.ch

Plangrösse:	1.68/.9 ±0.00 = OK f. B. EG = 473.60 m. ü. M.	Gezeichnet:	cm
Plan Nummer:	B 1625-011 Datum: 21.09.2017	Massstab:	1:100

Allgemeine Informationen zum Projekt:
- Parkfelder und Fahrspuren nach VSS Norm Typ B.
- Alle Parkfelder 2.50 x 5.00 Meter (Ausnahmen für Kleinwagen sind beschriftet)
- Raumhöhe bei PP = 2.20 Meter (Installationen darüber liegend)
- Raumhöhe bei Fahrspuren = 2.30 Meter (Installationen darüber liegend)
- Total 368 Parkfelder (davon 8 Stk. IV PP / 4 Stk. Elektro PP / 41 Stk. Kleinwagen)
- 9 Moto PP
- 36 gedeckte Veloparkplätze
- 4 Graragenplätze (Betrieb) für den Rettungsdienst mit Retablierung und Piketträumen im 2.OG

Bauherr / Grundeigentümer (Parz. 368 / 5156)

SRO AG Dr. A. Kohli, Direktor W. Meyer, VR-Präsident St. Urbanstrasse 67 4900 Langenthal	Ort, Datum: Langenthal, 21.09.2017	Unterschrift:

Grundeigentümerin (Parzelle 4758 / 4058)

Einwohnergemeinde Langenthal Jurastrasse 22 4900 Langenthal	Ort, Datum: Langenthal, 21.09.2017	Unterschrift:

Projektverfasser
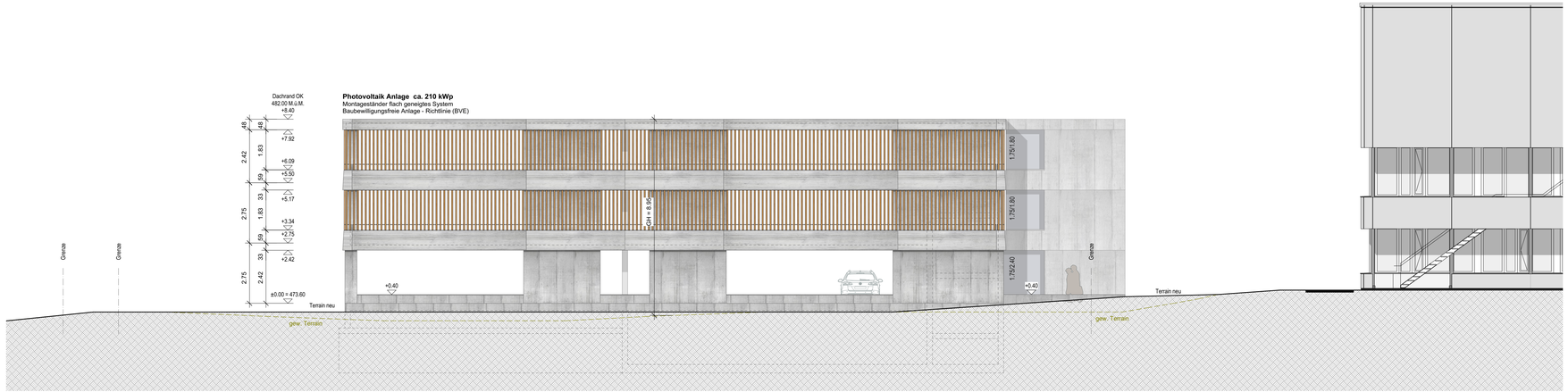
Blum + Grossenbacher Architekten Bahnhofstrasse 7 4900 Langenthal	Ort, Datum: Langenthal, 21.09.2017	Unterschrift: