Ansicht B

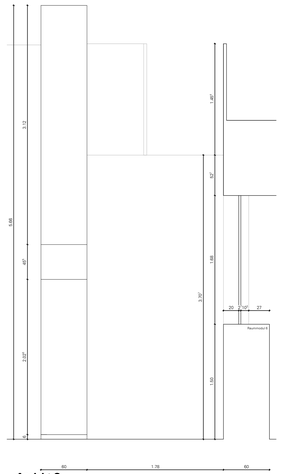

Ansicht C

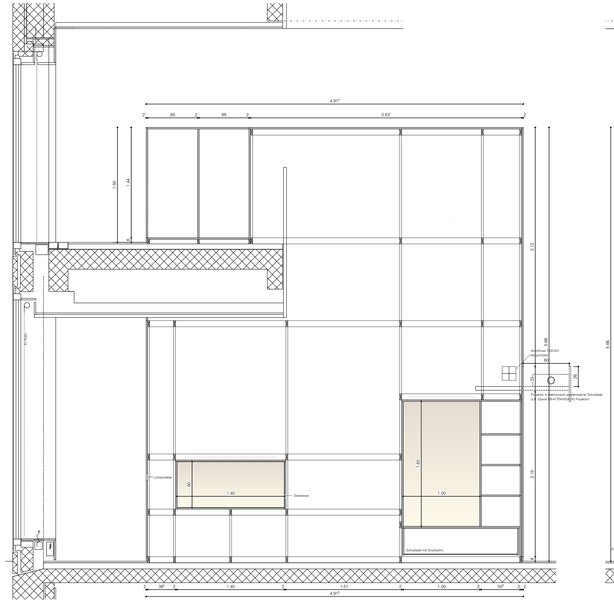

Schnitt A

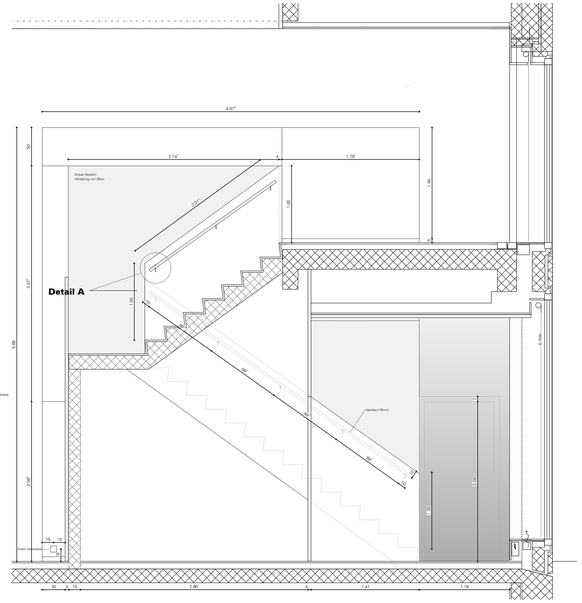

Schnitt B

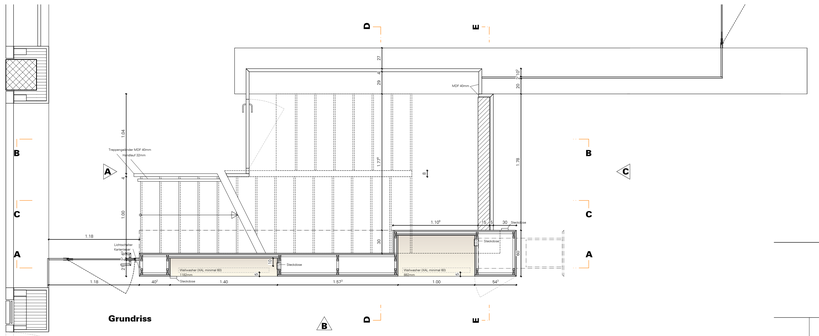

Grundriss

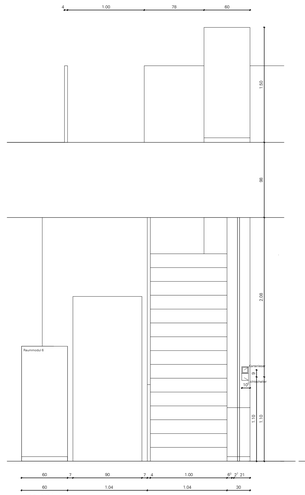

Ansicht A

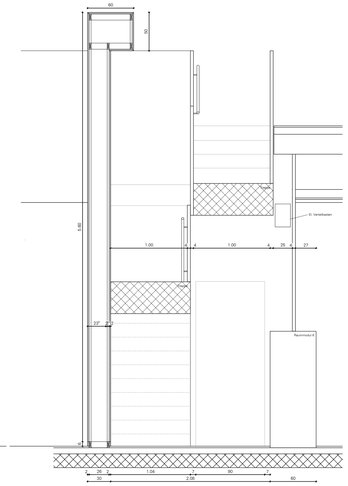

Schnitt D

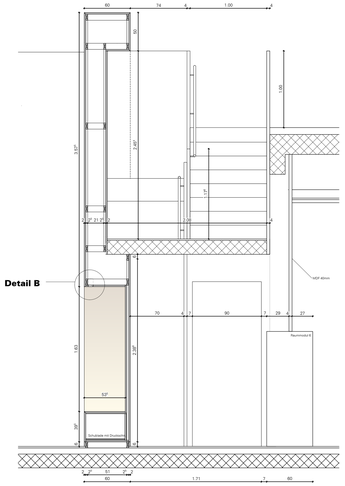

Schnitt E

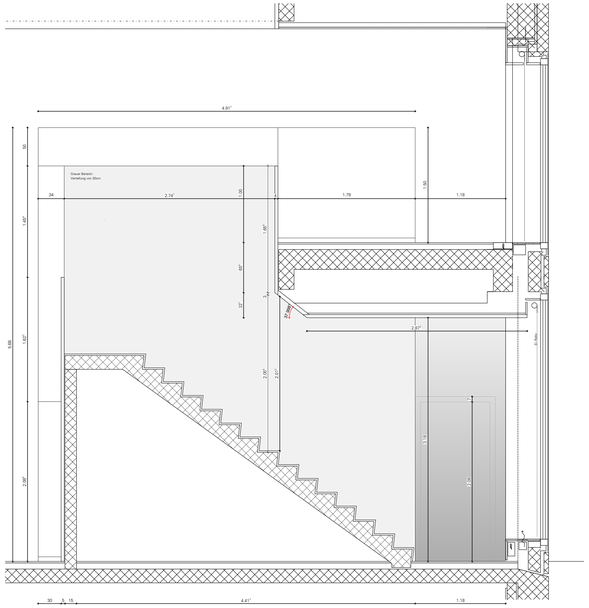

Schnitt C

1508
Umbau
Raiffeisenbank Oftringen

Luzernerstrasse 1, 4665 Oftringen

Bauherrschaft

Raiffeisenbank Region Zofingen, Genossenschaft
Vordere Hauptgasse 51, 4800 Zofingen

Raummodul 5
1:20

Plan-Nr.:	1508/506
Plan-Format:	A0
Gezeichnet:	27.06.2016/bh
Plan:	12.12.2016
	Änderungen
div. Anpassungen	08.12.16/jef

Alberati Architekten AG
Abt. Architektur
Kirchstrasse 4
4800 Zofingen
Tel 062 751 22 00
Fax 062 751 22 02
bow@alberati.ch

alberati

Dieses Dokument darf nur mit unserem Einverständnis und zum vereinbarten Zweck verwendet werden. Sämtliche Rechte (insbesondere der Urheberrechte) bleiben vorbehalten.

Oberflächen:
aussen und innen:
MDF gespritzt, Permutlack
nach Wahl Architekt
(z.B Ruco Atapur Perlenglanzlack 7018)

aussen:
Oberfläche teilweise mit Lasergravur
nach Absprache mit Architekt

Nische:
Bronzeblech, brüniert, matt lackiert

Beleuchtung Nische:
Wallwasher XAL minimal 60

Beamer:
Epson EB-4770WXGA HD Projektor

Automatischer Schubladenauszug:
Auszug unten und seitlich nicht sichtbar.
Front seitlich auf Gehrung.
Ausführung in Absprache mit Schreiner

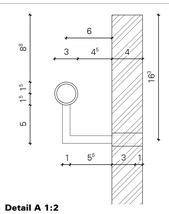

Detail A 1:2

Handlauf Bronze. Befestigung durch MDF geschraubt.
Gewindehülse durch Schreiner in MDF eingelassen.

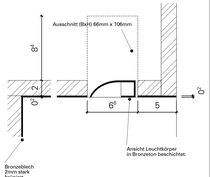

Detail B 1:2

Linearlicht bündig mit Bronzeauskleidung.
11mm Aussparung in MDF und Blech gefräst.
3mm Fuge zwischen Stirnseite Blech und
Oberfläche Korpus.