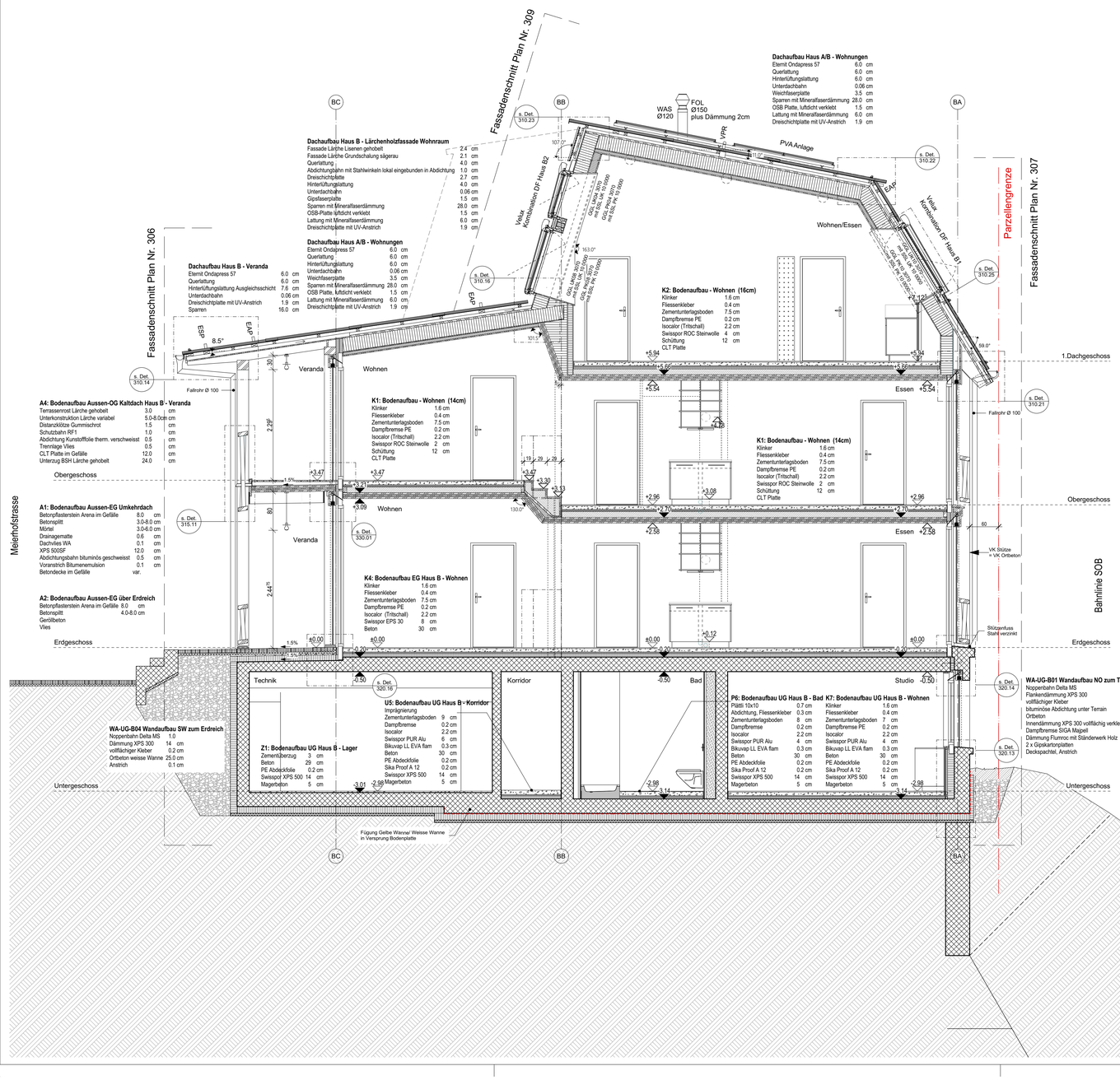

Planrevisionen

Index	Datum	Name	Änderungen

Legende

	Gips	**ST**	Sturz	**EAP**	Einzelanschlagpunkt Absturzsicherung Steildach
	Holz	**BR**	Brüstung	**VPR**	Verankerungspunkt Absturzsicherung Steildach
	Beton vorfabriziert	**SW**	Schwelle	**ESP**	Einstiegpunkt Absturzsicherung Steildach
	Beton Ort	**BFB**	Betonfensterbank		
	Dämmstoffe allg.	**MFB**	Metallfensterbank	**SEB-Ø 60**	Schalungseinlage Beton Ø 60cm für Auslass Leuchte
	Kalksandstein	**RAF K**	Rafflamellenstoren Kurbelantrieb	**SEB-Ø 80**	Schalungseinlage Beton Ø 80cm für Auslass Leuchte
	Wände Holzkonstruktion mit Mineralwolle Beplankung Gipsfaserplatten	**RAF EL**	Rafflamellenstoren elektr. Antrieb	**DW**	Fallrohr Dachwasser
		K	Position Kurbel	**SPEI**	Speier Entwässerung
		DW	Dachwasserablauf	**QS**	Querschnitt
		BRIN	Balkonrinne Aco 60mm	**LS**	Längsschnitt
		SRIN	Schwerlastrinne Aco SD100	**FS**	Fassadenschnitt (Verweis inkl Plan.Nr)
	Holz-/Metallständerwände mit Mineralwolle Beplankung Gipskartonplatten	**ABG-D**	abgehängte Gipskartondecke		
		ABG-D-EI30	abgehängte Gipskartondecke EI30	Innentüren	**T 1.1 - xxxx** (Typ, zugeh. Raum-Nr.)
		VHS	Vorhangschiene		
	Duschtrennwand Vollgips Alba 60mm mit Aufdoppelung	**H**	Steigzone Heizung	Fenster	**F - B / EG - NO - xxxx** (Haus, Geschoss, Ausrichtung, zugeh. Raum-Nr.)
		HV	Heizverteiler		
		E	Steigzone Elektro		
	Schachtwand Vollgips Alba 60mm	**EV**	Elektroverteiler		
		FOL-K	Fortluft Küche		
		ABL	Abluft-Auslass		
	Schachtwand Vollgips Alba 60mm EI30	**BA**	Bodenablauf		
		REVI-KN	Revisionsöffnung Kniestock		
	Ausflockung Schacht	**REVI-FASS**	Revisionsöffnung Fassade		

Bauherrschaft	Stiftung Technische Obstverwertung	
Bauherrenvertretung	Tuwag Immobilien AG, H.Treichler Einsiedlerstrasse 25, 8820 Wädenswil	heiner.treichler@tuwag.ch T 044 783 15 60
Architektur, Ausführung, Bauleitung	Hotz Partner AG Florhofstrasse 13, 8820 Wädenswil	r.setz@hotzpartner.ch T 044 789 40 53
Bauingenieur	UBAG Ingenieur und Planer AG Webermüistrasse 16, 8833 Samstagern	u.baumann@ubag-ing.ch T 044 888 15 70
Holzbauingenieur	Pirmin Jung Schweiz AG Bahnhofpark 1, 7320 Sargans	Romed.Gomig@pirminjung.ch T 081 254 70 43
Bauphysik	Pirmin Jung Schweiz AG Grossweid 4, 6026 Rain	Daniel.Mueller@pirminjung.ch T 041 459 70 94
Brandschutz	Pirmin Jung Schweiz AG Grossweid 4, 6026 Rain	christoph.elsaesser@pirminjung.ch T 041 459 70 58
Elektro	e-controlling gmbh Müllbachstrasse 50, 8805 Richterswil	egli@e-controlling.ch T 041 680 14 07
Heizung Lüftung Sanitär	Grünberg Partner AG Nordstrasse 31, 8021 Zürich	Stefan.vonRotz@gup.ch T 044 360 16 33

Dieser Plan gilt nur in Verbindung mit sämtlichen Angaben und Konstruktionsplänen der Tragwerksplanung (Bauing. und Holzbauing.) und der Fachingenieure sowie sämtlichen Detailplänen des Architekten.

Alle Masse sind Rohmasse.

Fensterhöhen gelten ab OK roher Brüstung bis UK roher Sturz. Türhöhen gelten ab OK fertig Boden resp. Schwelle bis UK roher Sturz.

Alle Masse und Verhältnisse sind am Bau vom Auftragnehmer verantwortlich zu prüfen bzw. am Bau zu nehmen.
Unstimmigkeiten sind der Bauleitung vor Arbeitsbeginn zu melden.

Fenster auf der Aussen- und Innenseite luftdicht abkleben und dauerelastisch abkitten.

Besondere Hinweise Bauphysik:

Fassade mit Innendämmung (UG Haus B):
Die Innendämmung ist vollflächig, frostbeständig und absolut hohlraumfrei auf die Betonwand aufzubringen. Die Dampfbremse muss vollflächig, an den Stössen überlappend auf die Dämmung aufgebracht werden. Allfällige Baufeuchte ist vor dem Anbringen der Dampfbremse auszutrocknen.

Fassade Betonfertigteile (EG Haus A):
Die Dämmung hinter den Betonfertigteilen muss absolut hohlraumfrei angebracht werden. Besonders bei den Fassadenankern ist darauf zu achten, dass Fehlstellen verschlossen werden.

Holzfassade (OG/DG Haus A, EG/OG/DG Haus B):
Die Luftdichtigkeit / Winddichtigkeit / Rauchdichtigkeit und der Feuchteschutz sind in Planung und Verantwortung des Holzbauingenieurs.

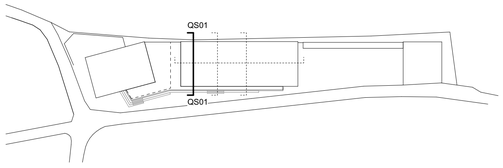

OK OK F.B. EG:

±0.00 = 422.22

HOTZ PARTNER

AUFTRAGGEBER:
Stiftung Technische Obstverwertung
c/o Tuwag Immobilien AG
Einsiedlerstrasse 25 8820 Wädenswil

Hotz Partner AG SIA
Architektur und Ausführung
Florhofstrasse 13
Postfach
CH-8820 Wädenswil

T 044 789 40 52
F 044 789 40 51
info@hotzpartner.ch
www.hotzpartner.ch

Ausführung

PROJEKTNUMMER:
5560

BAUVORHABEN:
Neubau studentisches Wohnen

PLANUNGSPHASE:
Revision

GEZEICHNET:
SS/EG

DATUM:
24.08.2021

PLANNUMMER:	PLANTITEL:	MASSSTAB:	REVIDIERT:
522.1	Schnitt Haus B - QS01	1:50	

PLANGRÖSSE:
A1