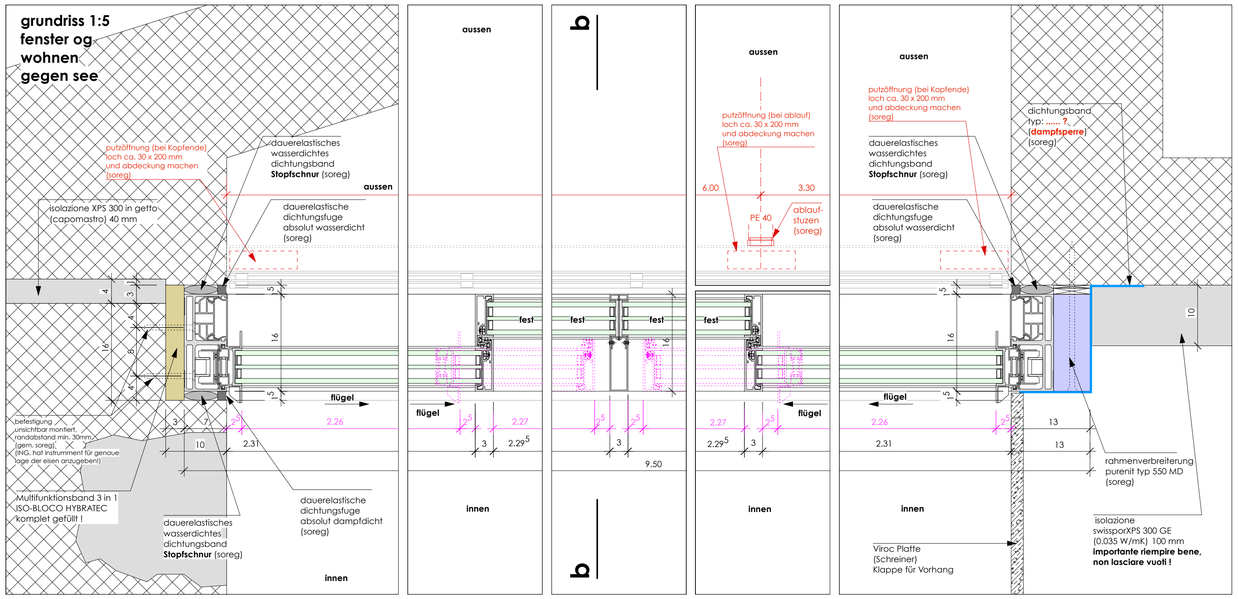
grundriss 1:5
fenster og
wohnen
gegen see
putzöffnung (bei Kopfende)
loch ca. 30 x 200 mm
und abdeckung machen
(soreg)
dauerelastisches
wasserdichtes
dichtungsband
Stopfschnur (soreg)
aussen
isolazione XPS 300 in getto
(capomastro) 40 mm
dauerelastische
dichtungsfuge
absolut wasserdicht
(soreg)
putzöffnung (bei ablauf)
loch ca. 30 x 200 mm
und abdeckung machen
(soreg)
6.00
3.30
PE 40
ablauf-
stuzen
(soreg)
putzöffnung (bei Kopfende)
loch ca. 30 x 200 mm
und abdeckung machen
(soreg)
dichtungsband
typ: ..... ?,
(dampfsperre)
(soreg)
fest
flügel
2.26
2.31
2.27
2.29⁵
9.50
innen
befestigung
unsichtbar montiert,
randabstand min. 30mm
(gem. soreg)
(ING. hat instrument für genaue
lage der eisen anzugeben!)
Multifunktionsband 3 in 1
ISO-BLOCO HYBRATEC
komplet gefüllt !
dauerelastische
wasserdichtes
dichtungsband
Stopfschnur (soreg)
dauerelastische
dichtungsfuge
absolut dampfdicht
(soreg)
rahmenverbreiterung
purenit typ 550 MD
(soreg)
isolazione
swissporXPS 300 GE
(0.035 W/mK) 100 mm
importante riempire bene,
non lasciare vuoti !
Viroc Platte
(Schreiner)
Klappe für Vorhang
b

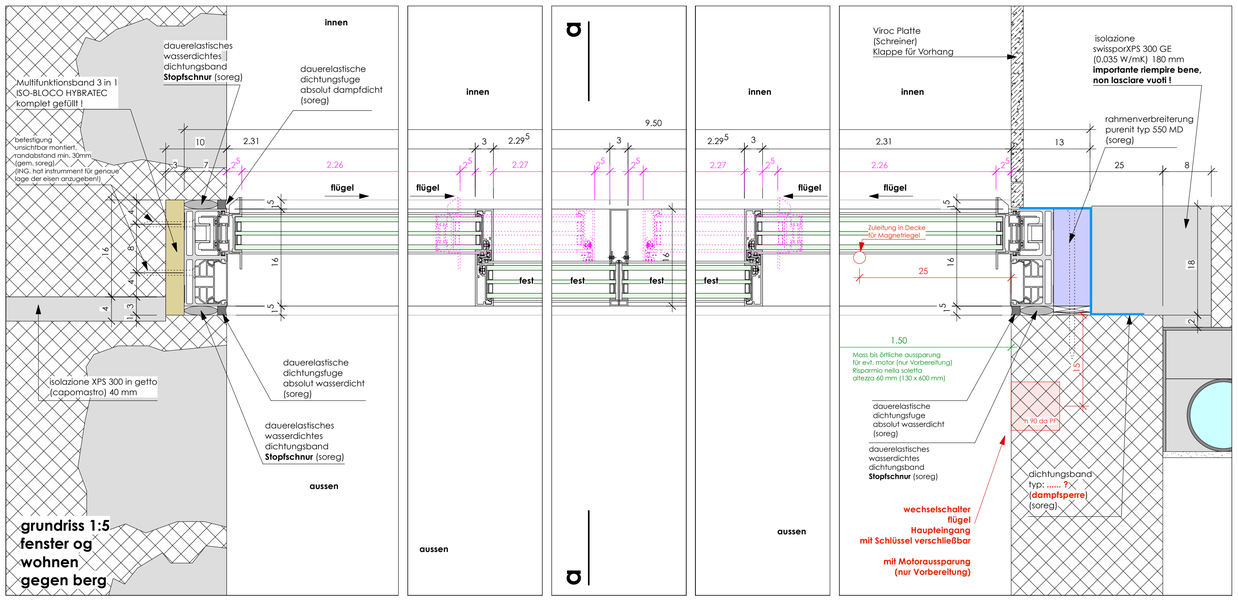
grundriss 1:5
fenster og
wohnen
gegen berg
innen
dauerelastisches
wasserdichtes
dichtungsband
Stopfschnur (soreg)
dauerelastische
dichtungsfuge
absolut dampfdicht
(soreg)
Multifunktionsband 3 in 1
ISO-BLOCO HYBRATEC
komplet gefüllt !
befestigung
unsichtbar montiert,
randabstand min. 30mm
(gem. soreg)
(ING. hat instrument für genaue
lage der eisen anzugeben!)
isolazione XPS 300 in getto
(capomastro) 40 mm
dauerelastische
dichtungsfuge
absolut wasserdicht
(soreg)
dauerelastisches
wasserdichtes
dichtungsband
Stopfschnur (soreg)
aussen
fest
flügel
2.26
2.31
2.27
2.29⁵
9.50
Viroc Platte
(Schreiner)
Klappe für Vorhang
isolazione
swissporXPS 300 GE
(0.035 W/mK) 180 mm
importante riempire bene,
non lasciare vuoti !
rahmenverbreiterung
purenit typ 550 MD
(soreg)
Zuleitung in Decke
für Magnetriegel
1.50
Mass bis örtliche aussparung
für evt. motor (nur Vorbereitung)
Risparmio nella soletta
altezza 60 mm (130 x 600 mm)
dauerelastische
dichtungsfuge
absolut wasserdicht
(soreg)
dauerelastisches
wasserdichtes
dichtungsband
Stopfschnur (soreg)
dichtungsband
typ: ..... ?,
(dampfsperre)
(soreg)
wechselschalter
flügel
Haupteingang
mit Schlüssel verschließbar
mit Motoraussparung
(nur Vorbereitung)
a

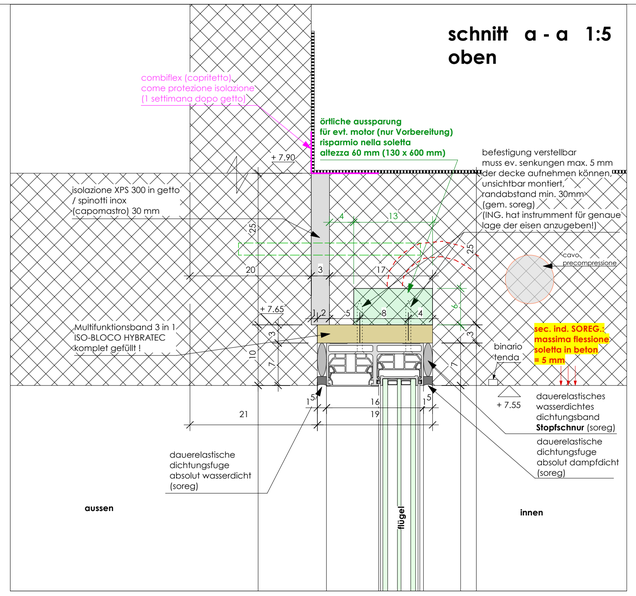
schnitt a - a 1:5
oben
combiflex (copritetto)
come protezione isolazione
(1 settimana dopo getto)
örtliche aussparung
für evt. motor (nur Vorbereitung)
risparmio nella soletta
altezza 60 mm (130 x 600 mm)
befestigung verstellbar
muss ev. senkungen max. 5 mm
der decke aufnehmen können
unsichtbar montiert,
randabstand min. 30mm
(gem. soreg)
((ING. hat instrumment für genaue
lage der eisen anzugeben!))
isolazione XPS 300 in getto
/ spinotti inox
(capomastro) 30 mm
cavo,
precompressione
Multifunktionsband 3 in 1
ISO-BLOCO HYBRATEC
komplet gefüllt !
sec. ind. SOREG.:
massima flessione
soletta in beton
≤ 5 mm
binario
tenda
dauerelastisches
wasserdichtes
dichtungsband
Stopfschnur (soreg)
dauerelastische
dichtungsfuge
absolut dampfdicht
(soreg)
dauerelastische
dichtungsfuge
absolut wasserdicht
(soreg)
aussen
innen
flügel

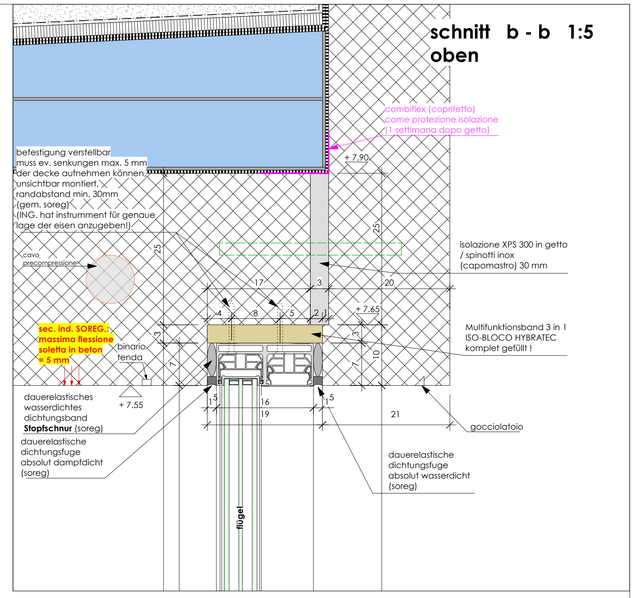
schnitt b - b 1:5
oben
combiflex (copritetto)
come protezione isolazione
(1 settimana dopo getto)
befestigung verstellbar
muss ev. senkungen max. 5 mm
der decke aufnehmen können
unsichtbar montiert,
randabstand min. 30mm
(gem. soreg)
((ING. hat instrumment für genaue
lage der eisen anzugeben!))
cavo,
precompressione
isolazione XPS 300 in getto
/ spinotti inox
(capomastro) 30 mm
Multifunktionsband 3 in 1
ISO-BLOCO HYBRATEC
komplet gefüllt !
sec. ind. SOREG.:
massima flessione
soletta in beton
≤ 5 mm
binario
tenda
dauerelastisches
wasserdichtes
dichtungsband
Stopfschnur (soreg)
dauerelastische
dichtungsfuge
absolut dampfdicht
(soreg)
gocciolatoio
dauerelastische
dichtungsfuge
absolut wasserdicht
(soreg)
flügel

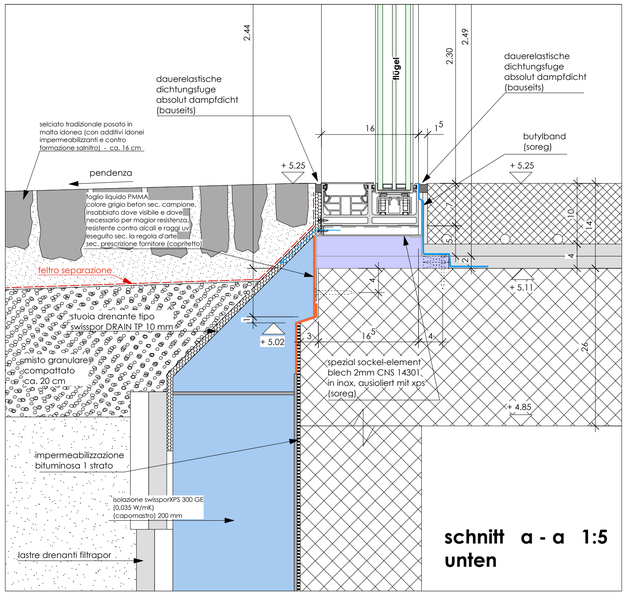
dauerelastische
dichtungsfuge
absolut dampfdicht
(bauseits)
seliciato tradizionale posato in
malta idonea (con additivi idonei
impermeabilizzanti e contro
formazione salnitro) - ca. 16 cm
pendenza
foglio liquido PMMA
colore grigio beton sec. campione,
insabbiato dove visibile e dove
necessario per magior resistenza,
resistente contro alcali e raggi uv
eseguito sec. la regola d'arte
sec. prescrizione fornitore (copritetto)
feltro separazione
stuoia drenante tipo
swisspor DRAIN TP 10 mm
smista granulare
compattato
ca. 20 cm
impermeabilizzazione
bituminosa 1 strato
isolazione swissporXPS 300 GE
(0.035 W/mK)
(capomastro) 200 mm
lastre drenanti filtrapor
butylband
(soreg)
spezial sockel-element
blech 2mm CNS 14301
in inox, ausioliert mit xps
(soreg)
flügel
schnitt a - a 1:5
unten

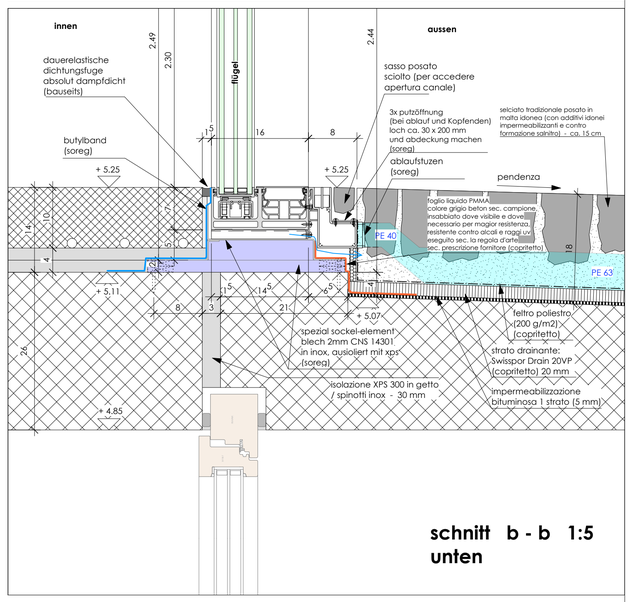
innen
aussen
dauerelastische
dichtungsfuge
absolut dampfdicht
(bauseits)
butylband
(soreg)
sasso posato
scioltо (per accedere
apertura canale)
3x putzöffnung
(bei ablauf und Kopfenden)
loch ca. 30 x 200 mm
und abdeckung machen
(soreg)
ablaufstuzen
(soreg)
seliciato tradizionale posato in
malta idonea (con additivi idonei
impermeabilizzanti e contro
formazione salnitro) - ca. 15 cm
pendenza
foglio liquido PMMA
colore grigio beton sec. campione,
insabbiato dove visibile e dove
necessario per magior resistenza,
resistente contro alcali e raggi uv
eseguito sec. la regola d'arte
sec. prescrizione fornitore (copritetto)
PE 40
PE 63
feltro poliestro
(200 g/m2)
(copritetto)
spezial sockel-element
blech 2mm CNS 14301
in inox, ausioliert mit xps
(soreg)
strato drainante:
Swisspor Drain 20VP
(copritetto) 20 mm
isolazione XPS 300 in getto
/ spinotti inox - 30 mm
impermeabilizzazione
bituminosa 1 strato (5 mm)
flügel
schnitt b - b 1:5
unten

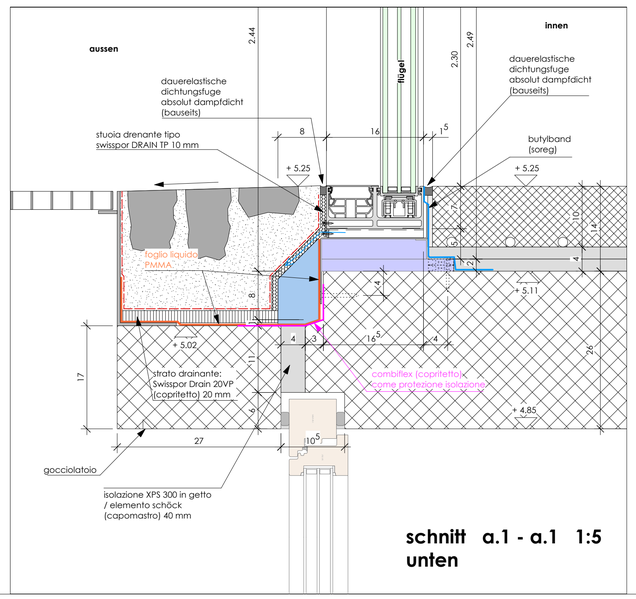
aussen
innen
dauerelastische
dichtungsfuge
absolut dampfdicht
(bauseits)
stuoia drenante tipo
swisspor DRAIN TP 10 mm
butylband
(soreg)
foglio liquido
PMMA
strato drainante:
Swisspor Drain 20VP
(copritetto) 20 mm
combiflex (copritetto)
come protezione isolazione
gocciolatoio
isolazione XPS 300 in getto
/ elemento schöck
(capomastro) 40 mm
flügel
schnitt a.1 - a.1 1:5
unten